నిజాయితి - నిష్పాక్షికత

వార్తలు

దిన పత్రిక

చీఫ్ ఎడిటర్ : ఈశ్వరగారి రమణ

నిజాయితి - నిష్పాక్షికత వార్తలు దిన పత్రిక

50 సంవత్సరాల అనుభవం కలిగిన జర్నలిస్టుల ఆధ్వర్యంలో గత 15 సంవత్సరాలుగా దిగ్విజయంగా నిర్వహించబడుతున్నటువంటి వార్తలు దినపత్రికకు ఆంధ్ర ప్రదేశ్ మరియు తెలంగాణ లోని జిల్లాల వారీగా మండల వారీగా విలేకరులు కావలెను

040-2001 2222 +91-9000279919

www.vaarthalu.in

సోమవారం , డిసెంబర్ 08 , 2025, సంపుటి : 18 సంచిక : 19 - పేజీలు - 10

నిన్నటి వరకు ఒక లెక్క రేపటి గ్లోబల్ సమ్మిట్ తర్వాత

మరో లెక్క

హైదరాబాద్ :రాష్ట్ర ప్రజలకు ప్రజాపాలన రెండేళ్ల విజయోత్సవ సందర్భంగా ముఖ్యమంత్రి రేవంత్‌రెడ్డి శుభాకాంక్షలు తెలిపారు. రెండేళ్ల క్రితం నిండు మనస్సుతో కాంగ్రెస్‌ను ఆశీర్వదించారన్న సీఎం అహర్నిశలూ శ్రమించి రాష్ట్రాన్ని శిఖరాగ్రాన నిలిపేందుకు శ్రమించానని పేర్కొన్నారు. ఈ మేరకు ఆయన సామాజిక మాధ్యమం 'ఎక్స్' వేదికగా పోస్టు చేశారు.? గతపాలనలో కొనఊపిరితో ఉన్న యువతకు ఉద్యోగాలతో కొత్త ఊపిరి పోశామన్నారు. స్కిల్ యూనివర్సిటీ, స్పోర్ట్స్ యూనివర్సిటీకి శ్రీకారం చుట్టామని పునరుదాటించారు. రుణమాఫీతో రైతుకు అండగా నిలిచి దేశానికే ఆదర్శంగా నిలిపామని రేవంత్ రెడ్డి పేర్కొన్నారు.ఆ పథకాలన్నీ సంక్షేమ చరిత్రకు సాక్ష్యాలు : స్త్రీలకు ఆర్థికమద్దతు ఇచ్చి వ్యాపార రంగంలో నిలిపామని పేర్కొన్నారు. కులవృత్తులతో బలహీన వర్గాల వందేళ్ల ఆకాంక్షలను నెరవేర్చి నట్లుగా సీఎం రేవంత్ రెడ్డి ఎక్స్‌లో పేర్కొన్నారు. 2047 నాటికి తెలంగాణ ఎలా ఉండాలో మార్గదర్శకపత్రం సిద్ధం చేశామ న్నారు. భారత గ్రోత్ ఇంజిన్‌గా తెలంగాణను మార్చేందుకు సర్వం సిద్ధం చేసినట్లుగా వివరించారు. భారత్ ఫ్యూచర్ సిటీ రేపటి తెలంగాణ ప్రగతికి వేగుచుక్క అని రేవంత్ రెడ్డి అభివరించారు. సన్నబియ్యం, ఇందిరమ్మ ఇళ్లు, 200 యూనిట్ల ఉచిత విద్యుత్, ఆడబిడ్డలకు ఉచిత బస్సు పథకం, రూ.500 కే గ్యాస్, సన్న ధాన్యానికి రూ.500 బోనస్, కోటి మంది ఆడబిడ్డలను కోటీశ్వరులను చేసే గొప్ప పథకాలన్నీ ఈ రెండేళ్ల సంక్షేమ చరిత్రకు సాక్ష్యాలని రేవంత్ రెడ్డి అన్నారు."జాతి కోసం, ప్రజాహితం కోసం, గొప్ప కలలు కనాలంటే చాలా ధైర్యం ఉండాలి. గొప్ప కార్యాలను చేసేందుకు, మహా సంకల్పం కావాలి. సరిగ్గా రెండు సంవత్సరాల క్రితం నాకు ఆ ధైర్యాన్ని ఇచ్చి తమ ఓటుతో గెలుపు సంకల్పాన్ని ఇచ్చి నిండు మనస్సుతో ఆశీర్వదించినటువంటి తెలంగాణ నాలుగు కోట్ల ప్రజలకు హృదయపూర్వక ధన్యవాదాలు. ఈ రెండేళ్ల ప్రస్థానంలో అహర్నిశలూ అవనిపై తెలంగాణ రాష్ట్రాన్ని శిఖరాగ్రాన నిలిపేందుకు తపనతో శ్రమించాను. గత పాలన శిథిలాల కింద కొనఊపిరితో కొట్టుమిట్టాడుతున్న నవతరానికి కొలువుల జాతరతో కొత్త ఊపిరిని పోశాం. రుణభారంతో వెన్ను విరిగిన రైతన్నకు దన్నుగా నిలిచి దేశానికే ఆదర్శంగా నిలిపాం." – సీఎం రేవంత్ రెడ్డి ట్వీట్ఇప్పటి వరకు ఒక లెక్క రేపటి తర్వాత మరోలెక్క : స్వతంత్ర భారత ప్రయాణం వందేళ్ల మైలురాయికి చేరే సందర్భానికి 2047 నాటికి మన తెలంగాణ ఎట్లుండాలి ఎక్కడ ఉండాలనే విషయాలపై లోతైన మథనంతో మార్గదర్శక పత్రం సిద్ధం చేశామని రేవంత్ రెడ్డి ఎక్స్‌లో పేర్కొన్నారు. గత పాలకులు కలలో కూడా ఊహించని విజన్?కు తాము ప్రాణం పోశామన్నారు. ప్రపంచ వేదిక పై తెలంగాణ రైజింగ్ రీ సౌండ్ చేసేలా ప్రణాళికలను సిద్ధం చేసినట్లుగా ఆయన ఎక్స్?లో తెలిపారు. భారత దేశ గ్రోత్ ఇంజిన్ గా తెలంగాణను మార్చడానికి సర్వం సిద్ధం చేశామన్నారు.భారత్ ఫ్యూచర్ సిటీ రేపటి తెలంగాణ ప్రగతికి వేగుచుక్క అని రేవంత్ రెడ్డి అభివరి?ంచారు. నిన్నటి వరకు ఒక లెక్క రేపటి "తెలంగాణ గ్లోబల్ సమ్మిట్" తర్వాత మరో లెక్క అని వ్యాఖ్యానించారు. నిన్న, నేడు, రేపు మీ ఆశీర్వాదమే నా ఆయుధని ప్రజలనుద్దేశించి అన్నారు. ప్రజల ప్రేమాభిమానాలే తనకు సర్వం మీ సహకారమే నాకు సమస్తమని రేవంత్ పేర్కొన్నారు. తెలంగాణ నాకు తోడుగా ఉన్నంత వరకు ఈ గొంతులో ఊపిరి ఉన్నంత వరకు తెలంగాణ రైజింగ్‌కు తిరుగు లేదన్న ఆయన అందరికి ప్రజా పాలన రెండేళ్ల విజయోత్సవ శుభాకాంక్షలను తెలియజేశారు.

హిందూ దేవుళ్లపై రేవంత్‌రెడ్డికి

ఎందుకంత కోపం

ఢిల్లీ, డిసెంబరు7 : తెలంగాణ ముఖ్యమంత్రి రేవంత్‌రెడ్డి ప్రభుత్వంపై బీజేపీ నిజామాబాద్ ఎంపీ ధర్మపురి అరవింద్ ఛార్జ్‌షీట్ విడుదల చేశారు. (ఆదివారం) ఢిల్లీ వేదికగా ఆయన మీడియాతో మాట్లాడారు. రెండేళ్లు పూర్తి చేసుకున్నందుకు కాంగ్రెస్, రేవంత్‌రెడ్డికి కంగ్రాట్యులేషన్స్ తెలిపారు. ఈ రెండు సంవత్సరాల్లో బాగా సంపాదించుకున్నారని ఆరోపణలు చేశారు. చాలా పద్ధతిగా అవినీతి జరిగిందని, మంత్రులు వాళ్ల బంధువులు, రేవంత్ బంధువులు బాగా సంపాదించారని విమర్శించారు. అధికారంలోకి వచ్చిన తర్వాత కాంగ్రెస్ ప్రజా వంచన చేసిందని ఆక్షేపించారు. ఇచ్చిన ఒక్క హామీని కూడా ముఖ్యమంత్రి రేవంత్‌రెడ్డి ఎందుకు నెరవేర్చలేదని ప్రశ్నల వర్షం కురిపించారు ఎంపీ అరవింద్.తెలంగాణలో 793 మంది రైతుల ఆత్మహత్య.తెలంగాణలో ఇప్పుడు నిరుద్యోగ సమస్యతో పాటు.. ఉద్యోగుల సమస్య కూడా ఉందని తెలిపారు. హిందూ దేవుళ్లపై రేవంత్‌రెడ్డికి ఎందుకంత కోపమని నిలదీశారు. కాంగ్రెస్ అంటే ముస్లింలని రేవంత్‌రెడ్డి అన్నారని ఆరోపించారు. కేసీఆర్, కేటీఆర్‌లను ఎందుకు జైల్లో వేయడం లేదని ప్రశ్నల వర్షం కురిపించారు. రేవంత్‌రెడ్డి లిల్లీపుట్‌లాగా ఉన్నారని ఎద్దేవా చేశారు. తెలంగాణలో 793 మంది రైతులు రెండు సంవత్సరాల్లో ఆత్మహత్య చేసుకున్నారని ఆందోళన వ్యక్తం చేశారు. ఒక్కో అన్నదాతపై లక్షకు పైగా అప్పు ఉందని వివరించారు. రైతు రుణమాఫీ చేయలేదని, సన్న వడ్లకు రూ.500 బోనస్ ఎందుకు ఇవ్వలేదని ప్రశ్నించారు ఎంపీ అరవింద్.బేధాభిప్రాయాలు లేవు.బీజేపీ నేతల మధ్య ఎలాంటి బేధాభిప్రాయాలు లేవని స్పష్టం చేశారు. తాము అంతా ఒక్కటేనని.. తమ పార్టీ నేతల మధ్య సఖ్యత ఉందని క్లారిటీ ఇచ్చారు. బీజేపీ తెలంగాణ అధ్యక్షుడు రామచంద్రరావుకు, తనకు మంచి సన్నిహితం ఉందని వివరించారు. రామచంద్రరావు తనకు పెద్దన్న లాంటి వారని, ఆయన అధ్యక్షతన రాష్ట్రంలో పార్టీ బలపడుతోందని ఆకాంక్షించారు. వచ్చే ఎన్నికల్లో తెలంగాణలో తాము అధికారంలోకి వస్తామని ఎంపీ ధర్మపురి అరవింద్ ధీమా వ్యక్తం చేశారు.

సీఎం రేవంత్‌కి కేంద్ర మంత్రి

కిషన్ రెడ్డి ఛాలెంజ్

హైదరాబాద్, డిసెంబర్ 07: కాంగ్రెస్, బీఆర్ఎస్ పార్టీలకు తేడా లేదని.. ఈ రెండు కుటుంబ, అవినీతి పార్టీలేనని కేంద్ర మంత్రి జి.కిషన్ రెడ్డి విమర్శించారు. ఎన్నికల్లో ఇచ్చిన హామీలు అమలు చేయడం లేదని.. ఈ నేపథ్యంలో కాంగ్రెస్ పార్టీకి చెందిన మంత్రులు, ఎమ్మెల్యేలను నిలదీయాలంటూ తెలంగాణ ప్రజలకు ఈ సందర్భంగా జి.కిషన్ రెడ్డి పిలుపునిచ్చారు. ఆదివారం హైదరాబాద్‌లో ఇందిరా పార్కు ధర్నా చౌక్ వద్ద బీజేపీ ఆధ్వర్యంలో మహా ధర్నా నిర్వహించారు. రెండేళ్ల కాంగ్రెస్ నయవంచన పాలన పేరుతో చేపట్టిన ఈ కార్యక్రమంలో నెరవేర్చని హామీలను పేర్కొంటూ ఛార్జ్‌షీట్ విడుదల చేశారు. ఈ ధర్నాలో ఆ పార్టీ ఎమ్మెల్యేలు, నేతలు భారీ సంఖ్యలో పాల్గొన్నారు.ఈ సందర్భంగా కిషన్ రెడ్డి మాట్లా డుతూ.. తెలంగాణ మిగుల రాష్ట్రం కాస్తా అప్పుల రాష్ట్రంగా మారిందంటూ ఆవేదన వ్యక్తం చేశారు. 10 ఏళ్ల బీఆర్ఎస్ పాలన మనం చూశామని.. ఈ కేసీఆర్ కుటుంబ పాలన ఎంత అవినీతి చేసిందో అందరికి తెలుసునని ఆయన పేర్కొన్నారు. తెలంగాణ ప్రజల ఆకాంక్షల కోసం తెచ్చుకున్న ఈ ప్రత్యేక రాష్ట్రం కేసీఆర్ కుటుంబం చేతిలో ఆనాడు బందీ అయిపోయిందని విమర్శించారు. కాంగ్రెస్ పార్టీ అధికారంలోకి వచ్చి రెండు ఏళ్లు అయిందని గుర్తు చేశారు. ఈ సందర్భంగా రాష్ట్రవ్యాప్తంగా ప్రజా పాలన పేరుతో దినోత్సవాలు నిర్వహిస్తున్నారంటూ సీఎం రేవంత్‌పై మండిపడ్డారు.ప్రజలకు ఏం చేశారని ఈ ఉత్సవాలంటూ సీఎం రేవంత్ రెడ్డిని ఆయన సూటిగా ప్రశ్నించారు. తెలంగాణలో ప్రజలకి ఇచ్చే సన్న బియ్యానికి సైతం కేంద్ర ప్రభుత్వమే నిధులు ఇస్తుందని ఈ సందర్భంగా కిషన్ రెడ్డి వివరించారు. రేవంత్ రెడ్డి వచ్చారంటూ కాస్తా వ్యంగ్యంగా అన్నారు. పాలనలో మార్పు లేదు.. దోపిడీలో మార్పు లేదని ఆగ్రహం వ్యక్తం చేశారు.పార్టీ ఫిరాయించిన ఎమ్మెల్యేలతో ఎందుకు రాజీనామా చేయించలేదంటూ సీఎం రేవంత్ రెడ్డిపై ఆయన నిప్పులు చెరిగారు. మీరు ఎన్నికల సమయంలో ఇచ్చిన హామీలు.. ఈ రెండేళ్లలో అమలు చేస్తే.. ఇందిరాపార్క్ వద్ద తనతో చర్చకు వస్తావా? అంటూ సీఎం రేవంత్ రెడ్డికి కేంద్ర మంత్రి కిషన్ రెడ్డి ఛాలెంజ్ విసిరారు. అధికారంలోకి వచ్చి రెండేళ్లు అవుతుందని.. అధికారంలోకి వస్తే బెల్ట్ షాప్‌లు రద్దు చేస్తామన్నారని.. ఎందుకు వాటిని రద్దు చేయలేదని సందేహం వ్యక్తం చేశారు. కుటుంబాలను రోడ్ మీద పడేయడమే లక్ష్యంగా రాష్ట్రంలో మద్యం విక్రయాలు జరుగుతున్నాయని కేంద్ర మంత్రి కిషన్ రెడ్డి తెలిపారు.

క్రీడల్లో యువత

మరింతగా రాణించాలి

బేగంపేట్: జాతీయ, అంతర్జాతీయ స్థాయి పోటీలలో రాణించే విధంగా మరింత శ్రమించాలని మాజీ మంత్రి సనత్‌నగర్ ఎమ్మెల్యే తలసాని శ్రీనివాస్‌యా దవ్ సూచించారు. అమీర్‌పేట్ డివిజన్ బల్కంపేటలో హనుమాన్ వ్యాయామశాలకు చెందిన యువకులు, విద్యార్థులు, ఇటీవల జరిగిన పోటీలలో బంగారు, వెండి పథకాలు సాధించారు. ఆదివారం వ్యాయామశాల నిర్వహకులు రాజు అధ్వర్యంలో వెస్ట్ మారేడ్‌పల్లిలోని క్యాంపు కార్యాలయంలో ఎమ్మెల్యే తలసాని శ్రీనివాస్ యాదవ్‌ను మర్యాద పూర్వకంగా కలిశారు. పథకాలు సాధించిన వారిని ఎమ్మెల్యే శాలువాలతో సత్కరించి శుభాకాంక్షలు తెలిపారు. తమ వ్యాయామ శాలకు చెందిన పలువురు వివిధ విభాగాల్లో పథకాలు సాధించారని రాజు ఎమ్మెల్యేకు వివరించారు. గత నెలలో జియాగూడలో నిర్వహించిన రెజ్లింగ్ పోటీలలో మణికంఠ 75 కిలోల విభాగంలో గోల్డ్ మెడల్, 70 కిలోల విభాగంలో బన్నీ సిల్వర్ మెడల్ అదేవిధంగా పవర్ లిఫ్టింగ్‌లో శ్రవణ్‌కుమార్ గోల్డ్ మెడల్ సాధించినట్టు తెలిపారు మెడల్స్ సాధించారు.

నెహ్రూపై మోదీ చెప్పేవన్నీ

అబద్ధాలే

హైదరాబాబాద్: దివంగత మాజీ ప్రధాని జవహర్‌లాల్ నెహ్రూపై అబద్ధాలు చెబుతూ చరిత్రను మార్చేందుకు ప్రధాని మోదీ కుట్ర చేస్తున్నారని టీపీసీసీ కార్యని ర్వాహక అధ్యక్షుడు తూర్పు జగ్గారెడ్డి ఆరోపించారు. ఆ కుట్రలను సోనియా గాంధీ తీవ్రంగా ఖండించార న్నారు. సోనియగా, రాహుల్ గాంధీల నాయక త్వంలో తాము సైనికుల్లా పనిచేస్తామని, వారి ఆదర్శాలను గాంధీ భావజాలాన్ని తమ భుజాన మోస్తూనే ఉంటామని స్పష్టం చేశారు. నెహ్రూ పాలనలో జరిగిన మంచిని.. మంచి అని చెప్పే గుణం బీజేపీకి లేకపోవడం దురదృష్టకరమన్నారు.శనివారం గాంధీభవన్‌లో మీడియా సమావేశంలో జగ్గారెడ్డి మాట్లాడుతూ.. గాంధీ, నెహ్రూలు స్వాతంత్ర్యోద్యమం నడిపారని, దేశ ప్రజలు బానిసలుగా ఉండొద్దన్నదే సింగిల్ అజెండాగా చేసుకుని ముందుకు సాగారని పేర్కొన్నారు. మోదీ ఎన్ని అబద్ధాలు చెప్పినా నెహ్రూ చరిత్ర మార్చలేరన్నారు. స్వాతంత్ర్యం వచ్చిన తర్వాత పుట్టిన పార్టీ బీజేపీ అని చెప్పారు. మోదీ తన రాజకీయ జీవితంలో ప్రధాని కావాలన్న లక్ష్యంతోనే పని చేశారన్నారు. మోదీ మాదిరిగా ప్రధాని అవ్వాలన్న లక్ష్యాలు పెట్టుకుని స్వాతంత్ర ఉద్యమాల్లో పాల్గొన్న వ్యక్తి నెహ్రూ కాదని తెలిపారు. దేశ చరిత్రలో నెహ్రూ, గాంధీ కటుంబాలు చేసిన త్యాగాలూ ఉండొద్దని కుట్ర చేస్తున్నారన్నారు. ప్రజల మద్దతుతో ఆయన దేశానికి తొలి ప్రధాని అయ్యారని చెప్పారు.స్వాతంత్ర్యానికి ముందు దేశంలో ప్రజలకు సరిపడా తిండి గింజలు పండేవి కావన్నారు. ఆ స్థాయి నుంచి ప్రజలకు తిండి గింజలు దొరకడమే కాకుండా పొరుగున 200 దేశాలకు ధాన్యం ఎగుమతి చేసే స్థాయికి మన వ్యవసాయం అభివద్ధి సాధించిందంటే అది నెహ్రూ ఘనతేనని కొనియాడారు. స్వాతంత్ర్యోద్యమంలో బీజేపీ, మోదీల పాత్ర ఏముందని ప్రశ్నించారు. ఆ పార్టీ సింగిల్ అజెండా రామాలయమేనన్నారు. శ్రీరాముని ఆలోచనలు, ఆదర్శాలను పరిగణనలోకి తీసుకుని నెహ్రూ పరిపాలించారని తెలిపారు.

డిసెంబర్ 9న ఘనంగా విజయ్ దివస్

జరుపుకోవాలి

హైదరాబాద్ :తెలంగాణ రాష్ట్ర ఏర్పాటు ప్రక్రియలో కీలక మలుపు తిరిగిన డిసెంబర్ 9వ తేదీని 'విజయ్ దివస్'గా ఘనంగా నిర్వహించుకోవాలని భారత రాష్ట్ర సమితి వర్కింగ్ ప్రెసిడెంట్ కల్వకుంట్ల తారకరామారావు పార్టీ శ్రేణులకు పిలుపునిచ్చారు. ఈ మేరకు ఆదివారం పార్టీ ముఖ్య నేతలు, ఎమ్మెల్యేలు, ఎమ్మెల్సీలు, జిల్లా అధ్యక్షులతో టెలికాన్ఫరెన్స్ నిర్వహించి, దిశానిర్దేశం చేశారు. ఈ సందర్భంగా ఆయన మాట్లాడుతూ.. డిసెంబర్ 9 చరిత్రలో నిలిచిపోయే రోజని, కేసీఆర్ చేపట్టిన ఆమరణ నిరాహార దీక్షకు తలొగ్గి, కేంద్ర ప్రభుత్వం తెలంగాణ రాష్ట్ర ఏర్పాటు ప్రక్రియను ప్రారంభిస్తున్నట్లు ప్రకటించిన రోజని కేటీఆర్ గుర్తుచేశారు. నవంబర్ 29న 'దీక్షా దివస్'ను విజయవంతం చేసినట్లుగానే కేసీఆర్ 11 రోజుల దీక్ష ఫలించిన డిసెంబర్ 9ని విజయం సాధించిన రోజుగా 'విజయ్ దివస్' పేరుతో పండుగలా జరుపుకోవాలన్నారు. డిసెంబర్ 9న 60 సంవత్సరాల తెలంగాణ ఆకాంక్షకు.. కేసీఆర్ ఆమరణ నిరాహార దీక్షతో ఒక రూపం వచ్చిందని కేటీఆర్ తెలిపారు. అంతటి ఘనమైన చారిత్రక ఘట్టాన్ని మరోసారి స్మరించుకుంటూ, ఆనాడు కేసీఆర్ తెలంగాణ కోసం చేసిన త్యాగాన్ని గుర్తుచేస్తూ, ప్రత్యేక రాష్ట్ర ప్రకటన సిద్ధించిన రోజును సంబరంగా నిర్వహించుకోవాలని సూచించారు.స్థానిక సంస్థల ఎన్నికల నేపథ్యంలో అందరూ బిజీగా ఉన్నందున, గ్రామాల్లో కాకుండా కేవలం నియోజకవర్గ కేంద్రాల్లో మాత్రమే ఈ కార్యక్రమాలను నిర్వహించాలని కేటీఆర్ స్పష్టం చేశారు.

తెలంగాణ అసెంబ్లీ స్పీకర్‌కు

హరీశ్‌రావు కీలక లేఖ

హైదరాబాద్, డిసెంబరు7 : తెలంగాణ శాసనసభ స్పీకర్‌గా బాధ్యతలు స్వీకరించి రెండేళ్లు పూర్తవుతున్న సందర్భంగా స్పీకర్ గడ్డం ప్రసాద్ కుమార్‌కి మాజీ మంత్రి, సిద్దిపేట ఎమ్మెల్యే తన్నీరు హరీశ్‌రావు శుభాకాంక్షలు తెలిపారు. అయితే, ఈ రెండేళ్లలో అసెంబ్లీ నిర్వాహణలో చోటుచేసుకున్న తీవ్రమైన వైఫల్యాలు, నిబంధనల ఉల్లంఘనలపై ఆవేదన వ్యక్తం చేశారు. ఈ మేరకు స్పీకర్‌కు (ఆదివారం) బహిరంగ లేఖ రాశారు. ఈ లేఖలో పలు కీలక అంశాలను ప్రస్తావించారు. అసెంబ్లీ ప్రతిష్ఠను, రాజ్యాంగ స్ఫూర్తిని కాపాడటంలో జరుగుతున్న పొరపాట్లను ఆ లేఖలో ఎండగట్టారు హరీశ్‌రావు.శాసనసభ పనిదినాలు గణనీయంగా తగ్గిపోవడంపై అసహ నం వ్యక్తం చేశారు. రూల్ 12 ప్రకారం సభా కార్యకలాపాలకు అవసరమైనన్ని రోజులు సభను నిర్వహించాల్సి ఉన్నా, అది జరగడం లేదని పేర్కొన్నారు. అలాగే, సరైన కారణాలు లేకుండా సభను తరచూగా, హఠాత్తుగా వాయిదా వేయడం సభా సమయానికి సంబంధించిన రూల్ 13తో పాటు వాయిదా పద్ధతులకు సంబంధించిన రూల్ 16లకు విరుద్ధమని తెలిపారు హరీశ్ రావు.సభలో ప్రజా సమస్యలపై ప్రభుత్వాన్ని నిలదీసేందుకు సభ్యులకు ఉన్న ప్రధాన క్వశ్చన్ అవర్, జీరో అవర్ నిర్వాహణలో నిబంధనలను ఉల్లంఘిస్తున్నారని ఆవేదన వ్యక్తం చేశారు. అసెం బ్లీ సమావేశాలు ముగిసినా, కమిటీల పని మాత్రం ఆగకూడదని రూల్ 227 స్పష్టంగా చెబుతో ందని, లేకపోవడం వల్ల ప్రభుత్వ పనితీరుపై పర్యవేక్షణే లేకుండా పోయిందని తెలిపారు.

సింహాద్రి అప్పన్న సేవలో

విరాట్ కోహ్లీ

విశాఖ, డిసెంబర్ 07: సింహాద్రి శ్రీవరాహ లక్ష్మీనరసింహ స్వామిని టీమిండియా స్టార్ ప్లేయర్ విరాట్ కోహ్లీ దర్శించుకున్నారు. ఆయనతో పాటు యంగ్ ప్లేయర్ వాషింగ్టన్ సుందర్ కూడా ఉన్నారు. అంతకు ముందు ఆలయ అధికారులు కోహ్లీకి, సుందర్ కు స్వాగతం పలికారు. వారికి అప్పన్న స్వామిని దర్శించేందుకు ఏర్పాట్లు చేశారు. విరాట్ కోహ్లీ ఆలయంలోని కప్పస్తంభాన్ని ఆలింగనం చేసుకొని బేడా మండపం చుట్టూ ప్రదక్షిణ చేశాడు. గర్భగుడిలోని అప్పన్న స్వామిని దర్శించుకొని పూజలో పాల్గొన్నాడు. దర్శనానంతరం వారికి అర్చకులు వేదాశీర్వచనం చేశారు. స్వామి వారి చిత్రపటం, తీర్థప్రసాదాలను విరాట్, సుందర్ లకు అధికారులు అందజేశారు.ఇక భారత క్రికెటర్ల కోహ్లీ, వాషింగ్టన్ సుందర్ రాకతో అప్పన్న ఆలయంలో కాసేపు సందడి నెలకొంది. క్యూలైన్లలో ఉన్న భక్తులు కోహ్లీని చూసి.. తెగ సంబరపడ్డారు. కొందరు దూరం నుంచి సెల్ఫీలు సైతం తీసుకున్నారు. ఇక విశాఖ వేదికగా జరిగిన మ్యాచ్ విషయానికి వస్తే. ఈ సిరీస్‌లో అద్భుత ప్రదర్శన చేసినందుకు విరాట్ కోహ్లీకి 'ప్లేయర్ ఆఫ్ ది సిరీస్' అవార్డు దక్కింది. విశాఖలో విరాట్‌కు మంచి రికార్డు ఉంది. సింహాద్రి అప్పన్న ఆశీస్సులు ఎప్పుడూ కోహ్లీకి ఉండాలని అభిమానులు కోరుకుంటున్నారు.

తెలంగాణలో ఘోర రోడ్డు ప్రమాదం ఇద్దరు యువకులు మృతి

హైదరాబాద్, డిసెంబరు7 : కేంద్ర, రాష్ట్ర ప్రభుత్వాలు రోడ్డు ప్రమాదాల నివారణపై ఎంతగానో అవగాహన కల్పిస్తున్నాయి. కొంతమంది వాహనదారులు అత్యంత వేగంతో వాహనాలు నడుపుతూ ప్రమాదాల బారిన పడుతున్నారు. ఆయా ఘటనల్లో వాహనదారులు మృతిచెందుతుండటంతో కుటుంబ సభ్యులు కన్నీరు మున్నీరుగా విలపిస్తున్నారు. ఈ క్రమంలోనే తాజాగా హైదరాబాద్‌లో మరో ఘోర ప్రమాదం జరిగింది. ఈ కేసుకు సంబంధించిన వివరాలను మీడియాకు పోలీసులు వెల్లడించారు.లాలాగూడ పీఎస్ పరిధి లాలాపేటలో ఘోర రోడ్డు ప్రమాదం జరిగింది. డివైడర్‌ను కారు అత్యంత వేగంతో వచ్చి బలంగా ఢీకొట్టింది. ప్రమాదం జరిగిన సమయంలో కారులో నలుగురు యువకులు ఉన్నారు. ఈ ఘటనలో ఇద్దరు యువకులు అక్కడికక్కడే మృతిచెందారు. స్థానికులు వెంటనే పోలీసులకు సమాచారం అందజేశారు. సంఘటన స్థలానికి పోలీసులు చేరుకుని సహాయక చర్యలు చేపట్టారు. ఈ ఘటనలో గాయపడిన మరో ఇద్దరు యువకులను హుటాహుటిన స్థానిక ఆస్పత్రికి తరలించి వైద్యం అందిస్తున్నారు.ఈ ఘటనలో మృతిచెందిన వారు మల్కాజ్‌గిరికి చెందిన హర్షిత్ రెడ్డి(22), చెంగిచర్లకు చెందిన శివమణి (23)గా గుర్తించారు. నలుగురు స్నేహితులు కీసర నుంచి తార్నాకాకు టిఫిన్ చేసేందుకు వెళ్తుండగా ఈఘటన జరిగింది.ఆదివారం ఉదయం 6 గంటల సమయంలో ఈ ఘోర ప్రమాదం జరిగిందని పోలీసులు తెలిపారు. ఈ ప్రమాదం జరగడంతో లాలాపేటలో ట్రాఫిక్ స్థంభించింది. రోడ్డుకు అడ్డంగా ఉన్న కారును పోలీసులు పక్కకు పెట్టి ట్రాఫిక్‌ను క్లియర్ చేశారు. ఈ ప్రమాదంపై పోలీసులు కేసు నమోదు చేసి దర్యాప్తు జరుపుతున్నారు.

తెలంగాణలో చలి పులి పంజా ఈ జిల్లాలకు ఎల్లో అలర్ట్ జారీ

హైదరాబాద్ :తెలంగాణలో చలి పులి పంజా విసురుతోంది. చాలా ఏరియాల్లో ఉష్ణోగ్రతలు దారుణంగా పడిపోతున్నాయి. రాబోయే రోజుల్లో చలి తీవ్రత మరింత పెరిగే అవకాశం ఉందని హైదరాబాద్ వాతావరణ కేంద్రం హెచ్చరించింది. బలమైన శీతల గాలులు వీచడం, కనిష్ట ఉష్ణోగ్రతలు పడిపోవడం ఇందుకు ప్రధాన కారణంగా పేర్కొంది. వాతావరణ శాఖ అధికారులు వెల్లడించిన వివరాల ప్రకారం.. రాబోయే మూడు రోజుల్లో రాష్ట్రంలో కనిష్ఠ ఉష్ణోగ్రతలు సాధారణం కంటే 2 నుండి 3 డిగ్రీలు తక్కువగా నమోదవుతాయన్నారు. చల్లని ప్రభావం ముఖ్యంగా రాత్రి, సాయంత్రం, తెల్లవారుజామున అత్యధికంగా ఉంటుందని ప్రజలు అప్రమత్తంగా ఉండాలని సూచించారు. పెరుగుతున్న చలి తీవ్రత దృష్ట్యా.. పౌరులు తమ ఆరోగ్యాన్ని కాపాడుకోవడానికి తగిన జాగ్రత్తలు తీసుకోవాలని వాతావరణ కేంద్రం విజ్ఞప్తి చేసింది.రాష్ట్రంలోని ఏడు జిల్లాలకు నేడు ఎల్లో అలర్ట్ జారీ చేసారు. ఆదిలాబాద్, ఆసిఫాబాద్, మంచిర్యాల, మెదక్, కామారెడ్డి, నిర్మల్, సంగారెడ్డి జిల్లాల్లో చల్లటి గాలులు తీవ్రంగా వీస్తాయని వాతావరణ కేంద్రం తెలిపింది. చల్లని పరిస్థితుల కారణంగా వృద్ధులు, పిల్లలు, గర్భిణీలు సురక్షితంగా ఉండాలని చెప్పారు. ప్రభావిత ప్రాంతాల ప్రజలు తప్పనిసరిగా తగినంత వెచ్చని దుస్తులు ధరించాలి, రాత్రి వేళల్లో బయట తిరగడం తగ్గించాలని..వృద్ధులు, పిల్లల ఆరోగ్యంపై ప్రత్యేక శ్రద్ధ వహించాలన్నారు.చల్లని గాలులు, తక్కువ ఉష్ణోగ్రతల వల్ల ఏర్పడే పరిస్థితులను దృష్టిలో ఉంచుకుని, రైతులు, వాహనదారులు, సామాన్య ప్రజలు కూడా అదనపు జాగ్రత్తలు పాటించాలన్నారు. ఉదయం వేళల్లో రోడ్లపై పొగమంచు ప్రభావం వల్ల ప్రమాదాలు జరిగే అవకాశం ఉంది కాబట్టి వాహనదారులు నెమ్మదిగా అత్యంత జాగ్రత్తగా ప్రయాణించాలన్నారు. విద్యార్థులు, ఉద్యోగులు, సామాన్య ప్రజలు చలికి తగిన విధంగా దుస్తులు ధరించి సిద్ధంగా ఉండాలన్నారు. అవసరమైతే ప్రజలు వేడి ప్రాంతాల్లో నివాసం ఉండటం మంచిదన్నారు. రాబోయే రోజుల్లో చలి తీవ్రత మరింత పెరుగుతుందని ప్రజలు అందుకు సిద్ధంగా ఉండాలన్నారు. ఇప్పటికే హైదరాబాద్ నగరంతో పాటు చాలా ప్రాంతాల్లో 15 డిగ్రీలకు తక్కువగా ఉష్ణోగ్రతలు నమోదవుతున్నాయన్నారు.

వరంగల్ జిల్లాలో పోలీసుల అత్యుత్సాహం బీఆర్ఎస్ ప్రచార రథం అడ్డుకుని వేధింపులు

వరంగల్ జిల్లా: పంచాయతీ ఎన్నికల ప్రచారంలో కాంగ్రెస్ నాయకులు, పోలీసులు అత్యుత్సాహం చూపించారు. బీఆర్ఎస్ ప్రచార రథాన్ని అడ్డుకుని డ్రైవర్‌ను వేధింపులకు గురిచేశారు. కాంగ్రెస్ ప్రచారమయ్యేంత వరకు బీఆర్ఎస్ ప్రచార రథం తిరగకూడదని పోలీసులు హుకుం జారీ చేశారు. కాంగ్రెస్ ఎమ్మెల్యే కేఆర్ నాగరాజు నియోజకవర్గమైన వర్ధన్నపేటలోని పర్వతగిరి మండలం ఏనుగల్లు గ్రామంలో ఈ ఘటన చోటు చేసుకుంది.పంచాయతీ ఎన్నికల ప్రచారంలో భాగంగా ఏను గల్లు గ్రామంలో తిరుగుతున్న బీఆర్ఎస్ ప్రచార రథాన్ని పోలీసులు అడ్డుకున్నారు. బీఆర్ఎస్ ప్రచా ర రథాన్ని అడ్డుకుని డ్రైవర్‌ను వేధింపులకు గురిచేశారు. గ్రామంలో కాంగ్రెస్ ప్రచారం అయి పోయేవరకు బీఆర్ఎస్ ప్రచార రథం తిరగకూడదని పోలీసులు హుకుం జారీ చేశారు. ఇదిలా ఉంటే పర్వతగిరి మండలం మాల్యా తండాలో ఎన్నికల కోడ్‌ను ఉల్లంఘిస్తూ వ్యవసాయ మార్కెట్‌లో కాంగ్రెస్ ప్రచారం చేశారు. అయినప్పటికీ ఎన్నికల అధికారులు పట్టించుకోకపోవడం గమనార్హం.

కేయూ విద్యార్థులకు ఉప్మాలో పురుగులు

హనుమకొండ చౌరస్తా : కాకతీయ విశ్వవిద్యాలయం(కామన్ మెస్‌లో విద్యార్థులకు పురుగుల టిఫిన్ పెట్టడంతో విద్యార్థులు ఆందోళనకు దిగారు. ఆదివారం ఉదయం ఉప్మా (నాటు రవ్వ) లో పురుగులు రావడంతో విద్యార్థులు ఆందోళనకు దిగారు. హాస్టల్ డైరెక్టర్‌ను తొలిగించాలని డిమాం డ్ చేస్తూ విద్యార్థులు నిరసన తెలిపారు.వర్సిటీ అధికారుల పర్యవేక్షణ కొరవడటంతో హాస్టల్ డైరెక్టర్ విద్యార్థులకు నాణ్యమైన టిఫిన్, భోజనం అందించడంలేదని ఆందోళనకు దిగారు. గతంలో కూడా నాసిరకం భోజనం పెడుతున్నారని, ఉడికి ఉడకని అన్నం, నీళ్ల చారు, మెనూ పాటించడంలేదని విద్యార్థులు ఆవేదన వ్యక్తం చేస్తున్నారు.ఉన్నతవిద్య కోసం కాకతీయ యూనివర్సిటీకి వచ్చే విద్యార్థులు తిండి కోసం ఇబ్బందులు తప్పడంలేదని, ఇప్పటికైనా యూనివర్సిటీ వీసీ, రిజిస్ట్రార్ ద దృష్టి సారించి చర్యలు చేపట్టాలని కోరారు.

పంచాయతీ ఎన్నికల బరిలో మాజీ మంత్రి తండ్రి

సూర్యాపేట జిల్లా : రాష్ట్రంలో స్థానిక ఎన్నికల సందడి జోరుగా సాగుతోంది. ఓ వైపు గ్రామాభివృద్ధికి యువత ఉత్సాహంగా నామినేషన్లు దాఖలు చేస్తుంటే.. మరోవైపు జీవితానుభవం ఉన్న వృద్ధులు సైతం పెద్ద సంఖ్యలో బరిలోకి దిగుతుండటం చర్చనీయాంశంగా మారింది. రాష్ట్రంలోని అనేక ప్రాంతాలలో వృద్ధులు నామినేషన్లు వేయగా... మాజీ మంత్రి జగదీష్ రెడ్డి తండ్రి రామచంద్రారెడ్డి 95 ఏళ్ల వయసులో సర్పంచ్ ఎన్నికల్లో పోటీ చేయడం అత్యంత ఆసక్తికరంగా మారింది.మాజీ మంత్రి జగదీష్ రెడ్డి తండ్రి అయిన రామచంద్రారెడ్డి, 95 ఏళ్ల వయసులో సర్పంచ్ పదవికి నామినేషన్ దాఖలు చేశారు. ఆయన పుట్టి పెరిగిన సూర్యాపేట జిల్లా నాగారం గ్రామ పంచాయతీ సర్పంచ్‌గా పోటీ చేస్తున్నారు. వయసును ఏమాత్రం లెక్క చేయకుండా రామచంద్రా రెడ్డి ఎన్నికల ప్రచారంలో ఉత్సాహంగా పాల్గొంటున్నారు. ఇంటింటికీ వెళ్లి ఓటర్లను కలుస్తూ.. వారితో సరదాగా ముచ్చటిస్తూ, తనకు ఓటు వేయాలని అభ్యర్థిస్తున్నారు. ఈ సందర్భంగా రామచం ద్రారెడ్డి మాట్లాడుతూ.. తన శేష జీవితాన్ని గ్రామాభివృద్ధికి అంకితం చేయాలని భావిస్తున్నట్లు తెలిపారు. 95 ఏళ్లుగా నాగా రం

గ్రామాన్ని దగ్గరుండి చూస్తున్నానని.. గ్రామానికి కావాల్సిన అన్ని అభివృద్ధి పనులను పూర్తి చేస్తానని హామీ ఇచ్చారు. గ్రామంలోని ప్రతి ఒక్కరు తన విజయానికి కృషి చేయాలని కోరుతున్నారు. కాగా, ఆయనకున్న అపార అనుభవం, గ్రామంపై ఉన్న పట్టు సర్పంచ్ ఎన్నికల్లో విజయం సాధించడానికి దోహదపడుతుం దని ఆయన అనుచరులు ఆశాభావం వ్యక్తం చేస్తున్నారు. రామచంద్రారెడ్డి ఎన్నికల ప్రచారంలో ఆయన కుమారుడు, మాజీ మంత్రి జగదీష్ రెడ్డి సైతం చురుకుగా పాల్గొంటు న్నారు. తండ్రికి మద్దతుగా ఆయన ప్రచారం నిర్వహించడం స్థానికంగా రాజకీయ చర్చకు దారితీసింది. అంతేకాకుండా.. రామచంద్రా రెడ్డి ప్రచారంలో పాల్గొంటున్న వీడియోలు సోషల్ మీడియాలో విపరీతంగా వైరల్ అవుతు న్నాయి. ఒకవైపు ఈ వయసులో కూడా గ్రామం కోసం ఆయన చూపిస్తున్న నిబద్ధతను కొందరు ప్రశంసిస్తుంటే, మరోవైపు యువతకు అవకాశం ఇవ్వొచ్చు కదా అనే విమర్శలు కూడా వినిపిస్తున్నాయి. రాజకీయాలు, అధికారం కుటుంబాలకే పరిమి తం అవుతు న్నాయనే చర్చకు ఈ నామినేషన్ దారి తీసింది.

రేవంత్ రెడ్డి రెండేళ్ల పాలన కోదండరాం ఎన్ని మార్కులు ఇచ్చారంటే

హైదరాబాద్ :తెలంగాణలో కాంగ్రెస్ ప్రభుత్వం ఏర్పడి రెండేళ్లు పూర్తయిన సందర్భంగా.. తెలంగాణ జన సమితి అధ్యక్షుడు, ఎమ్మెల్సీ కోదండరాం ముఖ్యమంత్రి రేవంత్ రెడ్డి పాలనపై ఆసక్తికరమైన వ్యాఖ్యలు చేశారు. కాంగ్రెస్ రెండేళ్ల పాలనకు, ముఖ్యంగా రేవంత్ రెడ్డి నాయకత్వానికి తాను 'డిస్టింక్షన్'తో మార్కులు వేస్తున్నట్లుగా వెల్లడించారు. కాంగ్రెస్ ప్రభుత్వం చేపట్టిన సంక్షేమ కార్యక్రమాలలో కొన్నింటిని మరింత మెరుగు అభిప్రాయపడ్డారు.మాజీ ముఖ్యమంత్రి, బీఆర్ఎస్ అధినేత కేసీఆర్ ఓటమి తర్వాత ప్రజల్లోకి రాకపోవడంపై కోదండరాం స్పందించారు. కేసీఆర్ రాజకీయ శైలి మొదటి నుంచి అలాగే ఉంటుందని తాను అమలు చేయాలనుకునే రాజకీయ వ్యూహాలను ఒకే చోట కూర్చుని నిర్వహించే వైఖరి ఆయనకు ఉందని అన్నారు. అయితే, కేసీఆర్ అసెంబ్లీకి వచ్చి మాట్లాడితే తెలంగాణ రాజకీయాల్లో మరింత మంచి వాతావరణం నెలకొంటుందని ఆయన సూచించారు. అలాగే, కవిత కేసీఆర్ కుటుంబం నుంచి బయటకు రావడం అనేది బీఆర్ఎస్ పార్టీలో నెలకొన్న అంతర్గత విభేదాలను స్పష్టంగా చూపిస్తుందని పేర్కొన్నారు. ఆమె లేవనెత్తే ప్రశ్నలకు బీఆర్ఎస్ నేతలే సమాధానం చెప్పాలన్నారు.టీజేఎస్ పార్టీ కాంగ్రెస్‌కు మిత్రపక్షంగా కొనసాగుతోందని కోదండరాం స్పష్టం చేశారు.

రాబోయే ఎన్నికల్లో తమకు తగిన ప్రాధాన్యత ఇవ్వాలని కోరుతున్నామని, నామినేటెడ్ పదవులు కూడా ఇస్తారనే ఆశతో తమ పార్టీ శ్రేణులు ఉన్నాయని తెలిపారు. ఇక ప్రాజెక్టుల విషయానికొస్తే.. తుమ్మడిహట్టి దగ్గర ప్రాజెక్టు నిర్మించాలని ప్రభుత్వం నిర్ణయించడం సరైన చర్య అని ఆయన సమర్థించారు. మేడిగడ్డ మరమ్మత్తులను నిపుణుల సూచనల మేరకు మాత్రమే ప్రభుత్వం చేపట్టాలని ఆయన అభిప్రాయపడ్డారు. కాంగ్రెస్ ప్రభుత్వం చేపట్టిన 'హైడ్రా' ద్వారా చెరువుల పునరుద్ధరణ జరుగుతోందని ఈ కార్యక్రమంపై ప్రజల్లో మరింత అవగాహన కల్పించాల్సిన బాధ్యత ప్రభుత్వంపై ఉందని కోదండరాం అన్నారు.మూసీ నది ప్రక్షాళన ప్రాజెక్టుపై కోదండ రాం మాట్లాడుతూ.. కూల్చివేతల కంటే ముందుగా అక్కడ నివసిస్తున్న ప్రజలకు పునరావాసం కల్పించి, ప్రక్షాళన మంచిదేనన్న భరోసా ఇచ్చి ఉంటే ఈ ప్రాజెక్టు ఉద్దేశం ప్రజలకు అర్థమయ్యేదన్నారు. అలా జరగకపోవడం వల్లే గందరగోళం నెలకొందని ఆయన విశ్లేషించారు. హెచ్ఐఎల్‌టీ పాలసీ ఉద్దేశం మంచిదని ఆ పాలసీ ద్వారా కాలుష్య కారక పరిశ్రమల తరలింపు జరుగుతుందని తద్వారా ఆ భూములను ప్రజా వినియోగం కోసం ఉపయోగించుకోవచ్చని కోదండరాం అభిప్రాయపడ్డారు. ఇక బీసీ రిజర్వేషన్ల అమలు ఇప్పుడు కేంద్రంలోని బీజేపీ బాధ్య తగా ఉందని అన్నారు. రాష్ట్ర ప్రభుత్వం తన పరిధి మేరకు వ్యవహరించిందని, అయితే రిజర్వేషన్లను రాజ్యాంగంలోని 9వ షెడ్యూల్‌లో చేర్చే అంశాన్ని బీజేపీ ప్రభుత్వం చేపట్టాలని డిమాండ్ చేశారు.

కాంగ్రెస్ పాలన ఏరెండేళ్లు ఈ పథకాలు మీకు అందుతున్నాయా

హైదరాబాద్ :తెలంగాణ రాష్ట్రంలో కాంగ్రెస్ ప్రభుత్వం అధికారం చేపట్టి నేటికి సరిగ్గా రెండు సంవత్సరాలు పూర్తయింది. ఎన్నికల సమయంలో ప్రజలకు ఇచ్చిన హామీల మేరకు రేవంత్ రెడ్డి సర్కారు వివిధ సంక్షేమ పథకాలను అమలు చేస్తోంది. వాటిలో ముఖ్యంగా గృహజ్యోతి, ఇందిరమ్మ ఇళ్లు, రైతు రుణమాఫీ, మహాలక్ష్మి పథకం, కొత్త రేషన్? కార్డులు తదితర పథకాలు ఉన్నాయి. ఆయా పథకాల ముఖ్య ఉద్దేశం ఏంటి ఉమ్మడి నిజామాబాద్ జిల్లాలో ఎవరికి ఏ మేరకు లబ్ధి జరిగింది అనే విషయాలను ఇప్పుడు చూద్దాం.గృహజ్యోతి : ఈ పథకం కింద దారిద్ర్య రేఖకు దిగువన నివసించే కుటుంబాలకు నెలకు 200 యూనిట్ల విద్యుత్‌ను ఉచింతగా సరఫరా చేస్తున్నారు.జిల్లాలో లబ్ధి పొందుతున్న వినియోగదారులు :లబ్ధి పొందుతున్న వినియోగదారులు: 1,62,747 ప్రభుత్వం అందించిన రాయితీ : రూ.82.74 కోట్లుఇందిరమ్మ ఇళ్లు: రాష్ట్రంలో సొంతగూడు లే ఎంతో మంది పేదలు ఉన్నారు. అలాంటి వారికి సొంతింటి కలను నెరవేరుస్తామని ఎన్నికల సందర్భంగా హామీ ఇచ్చింది కాంగ్రెస్ ప్రభుత్వం. ఈ మేరకు సర్కార్ కొలువుదీరాక ఈ పథకం కోసం నిధులను కేటాయించి అమలు చేస్తోంది. సొంతింటిని నిర్మించుకునేందుకు అర్హులైన లబ్ధిదారులకు రూ.5

లక్షల సాయాన్ని అందిస్తోంది. ముందుగా సొంత స్థలం ఉన్నవారికి ఇందిరమ్మ ఇళ్ల పథకంలో ప్రాధాన్యం ఇస్తున్నారు. ఉమ్మడి నిజామాబాద్ జిల్లాకు మంజూరైన ఇందిరమ్మ ఇళ్లు : 11,616నిర్మాణంలో ఉన్న ఇళ్లు : 7 వేలుఇప్పటివరకు చెల్లించిన మొత్తం : రూ.100 కోట్లకు పైగా నిధులురైతు రుణమాఫీ : ఎండనకా, వాననకా ఆరుగాలం కష్టపడే రైతన్నలకు మేలు చేయాలనే ఉద్దేశంతో కాంగ్రెస్ ప్రభుత్వం రైతు రుణమాఫీ పథకాన్ని తెచ్చింది. జిల్లాలో రైతులు బ్యాంకులు నుంచి తీసుకున్న రుణాలను మాఫీ చేశారు. మరికొంతమంది రైతులకు లబ్ధి జరగాల్సి ఉంది. ఉమ్మడి నిజామాబాద్ జిల్లాలో ఈ పథకం ద్వారా లబ్ధి పొందిన వారి వివరాలు.రుణమాఫీతో లబ్ధిపొందిన రైతులు : 66,925 లబ్ధిపొందిన మొత్తం : రూ.284.35 కోట్లుమహిళలకు ఉచిత బస్సు ప్రయాణం : మహాలక్ష్మి పథకం కింద మహిళలకు ఉచిత ఆర్టీసీ బస్సు ప్రయాణ సౌకర్యాన్ని కల్పించారు. జిల్లావ్యాప్తంగా ఈ స్కీమ్? విజయవతంగా అమలవుతోంది. అటు రూ.500లకే వంటగ్యాస్ పథకాన్ని కూడా అమలు చేస్తున్నారు.ఉమ్మడి నిజామాబాద్ జిల్లాలో ఇప్పటి వరకు జారీ చేసిన జీరో టెకెట్లు: 5.50 కోట్లుప్రభుత్వం వెచ్చించిన మొత్తం: రూ.190 కోట్లుఇప్పటి వరకు పంపిణీ చేసిన వంటగ్యాస్ సిలిండర్లు : 5,58,981ప్రజలకు అందిన రాయితీ: రూ.16,05,11,978 కొత్త రేషన్‌కార్డు లు : అర్హులైన వారికి కొత్త రేషన్‌కార్డుల జారీతో పాటు కుటుంబసభ్యుల పేర్లను కార్డుల్లో చేర్చారు.జిల్లాలో కొత్తగా జారీ చేసిన రేషన్‌కార్డులు : 37 వేలుకుటుంబసభ్యుల పేర్లు జత చేసినవి : సుమారు 60 వేలురాష్ట్రంలో రేషన్ లబ్ధిదారులకు ఈ ఏడాది ఏప్రిల్ నెల నుంచి సన్న బియ్యం పంపిణీ చేస్తున్నారు. ఒక్కో యూనిట్‌కు ఆరుకిలోలు సరఫరా చేస్తున్నారు. ఈ పథకం ద్వారా ఎంతో మంది నిరుపేదలకు లబ్ధిజరుగుతోందని ప్రభుత్వం చెబుతోంది.

డ్రంక్ అండ్ డ్రైవ్‌లో భారీగా పట్టుబడ్డ మందుబాబులు

హైదరాబాద్, డిసెంబర్ 07: నగరంలో వారాంతపు తనిఖీల్లో భారీగా డ్రంక్ అండ్ డ్రైవ్ కేసులు నమోదయ్యాయి. శనివారం నిర్వహించిన వారాంతపు తనిఖీలలో మద్యం తాగి వాహనం నడుపుతున్న 474 మందిని పట్టుకున్నారు. వీరిలో ఎక్కువ మంది ద్విచక్ర వాహనదారులు ఉన్నారు. వీరి తరువాతి స్థానంలో మూడు, నాలుగు చక్రాల వాహన డ్రైవర్లు ఉన్నారు. తొమ్మిది మందిలో ఆల్కాహాల్ లెవెల్స్ చాలా ఎక్కువగా ఉన్నాయి. డ్రంక్ అండ్ డ్రైవ్ లో పట్టుబడిన వారిపై చట్టపరమైన చర్యలు తీసుకోనున్నారు. తాగి వాహనాలు నడపం అనేది అమాయకుల ప్రాణాలకు ముప్పు తెస్తుందని, అలాంటి వారిపై కఠిన చర్యలు తీసుకుంటామని పోలీసులుహెచ్చరించారుశనివారం 474 మంది మందుబాబులు ట్రాఫిక్ పోలీసుల తనిఖీల్లో పట్టుబడ్డారు. వారిలో అత్యధికంగా ద్విచక్ర వాహనదారులు - 381 మంది, తరువాత మూడు టైర్ల వెహికల్ డ్రైవర్స్ - 26 మంది, కార్లు

వంటి ఇత వాహనదారులు - 67 మంది ఉన్నారు. తొమ్మిది మందిలో 300 ఎంజీ/100 ఎంఎల్ కంటే ఎక్కువ స్థాయి నమోదైంది. ఇది అత్యంత ప్రమాదకరం. వాహనదారులు సేవించిన బ్లడ్ ఆల్కహాల్ కాన్సంట్రేషన్ ఆధారంగా పోలీసులు కేసులను వర్గీకరించారు. పట్టుబడిన వారందరినీ సంబంధిత కోర్టు ముందు హాజరుపరుస్తారు. రోడ్డు ప్రమాదాలను నివారించడం, అమాయక ప్రజల ప్రాణాలను కాపాడడం కోసం హైదరాబాద్ ట్రాఫిక్ పోలీసులు ఈ తనిఖీలు నిర్వహిస్తున్నారు. మద్యం మత్తులో వాహనం నడిపి ప్రమాదానికి కారణమై.. ఎవరైనా మరణిస్తే, భారతీయ న్యాయ సంహిత %--% 2023లోని సెక్షన్ 105 కింద కేసు నమోదు చేస్తామని హెచ్చరించారు. ఈ నేరానికి గరిష్ట శిక్షగా 10 ఏళ్ల జైలు, జరిమానా విధించే అవకాశం ఉంది.

రైజింగ్ తెలంగాణ కాదు అవినీతి తెలంగాణ

హైదరాబాద్, డిసెంబర్ 07: తెలంగాణ ముఖ్యమంత్రి రేవంత్ రెడ్డి రెండేళ్ల పాలనపై బీజేపీ నేతలు నిప్పులు చెరిగారు. ఆదివారం హైదరాబాద్‌లో ఇందిరా పార్కు ధర్నా చౌక్ వద్ద బీజేపీ ఆధ్వర్యంలో మహా ధర్నా నిర్వహించారు. రెండేళ్ల కాంగ్రెస్ నయవంచన పాలన పేరుతో.. కాంగ్రెస్ ప్రభుత్వం నెరవేర్చని హామీలతో కూడిన ఛార్జ్‌షీట్‌ను ఈ కార్యక్రమంలో విడుదల చేశారు. ఈ సందరరేగా రాజ్యసభ సభ్యులు, ఓబీసీ మోర్చా జాతీయ అధ్యక్షుడు కె.లక్ష్మణ్ మాట్లాడుతూ.. రేవంత్ రెడ్డి పాలన.. వంచన పాలన తప్పితే మరొకటి కాదని మండిపడ్డారు.రేవంత్ పాలన 420 అని.. ఆయనది ఫేక్ పాలన అని ఆగ్రహం వ్యక్తం చేశారు. 420 హామీలతో రేవంత్ రెడ్డి.. రాష్ట్రంలో అన్ని సామాజిక వర్గాలను వంచించారని విమర్శించారు. ఈ హామీలపై తెలంగాణ ప్రజలతోపాటు బీజేపీ సైతం ప్రశ్నిస్తోందని

స్పష్టం చేశారు. ప్రశ్నిస్తున్న సమాజానికి సమాధానం చెప్పాలంటూ సీఎం రేవంత్ రెడ్డికి ఆయన సూచించారు. రేవంత్ రెడ్డికి చిత్త శుద్ధితోపాటు నిజాయితీ ఉంటే ఒక్కొక్క ప్రశ్నకు జవాబు చెప్పాలన్నారు. మోసం చేయడం.. ప్రజల ద దృష్టిని మళ్లించడం సీఎం రేవంత్ రెడ్డికి వెన్నతో పెట్టిన విద్యని ఎంపీ లక్ష్మణ్ అభివరి?ంచారు. రైజింగ్ తెలంగాణ అంటే ఏమిటో చెప్పాలంటూ సీఎం రేవంత్ రెడ్డిని ఆయన డిమాండ్ చేశారు.రైజింగ్ తెలంగాణ.. డ్రగ్స్ కల్చర్‌గా మారిపోయిందని, రైజింగ్ తెలంగాణలో గన్ కల్చర్ పెరిగిపోయిందంటూ ఆరోపించారు. పట్టపగలే పోలీసులను కాల్చి పడేస్తున్న పరిస్థితులు రాష్ట్రంలో నెలకొన్నాయన్నారు. పోలీసులకే దిక్కు లేదు, లా అండ్ ఆర్డర్ కుప్పకూలిపోయిందని ఆందోళన వ్యక్తం చేశారు. గన్, డ్రగ్స్, ఆన్ లైన్ గేమ్, ల్యాండ్ మాఫియా కల్చర్లలో రాష్ట్రం కూరుకుపోయిందన్నారు. రైజింగ్ తెలంగాణ కాదు ఇది అవినీతి తెలంగాణ అంటూ ఆయన వ్యంగ్యంగా వ్యాఖ్యానించారు.

నాయి బ్రాహ్మణ సేవా సంఘం నూతన కార్యవర్గం ఎన్నిక ...

కరీంనగర్ రూరల్ మండలంలోని ఎలగందుల, బద్దిపల్లి, కమాన్ పూర్ గ్రామల నాయి బ్రాహ్మణ శ్రీ వెంకటేశ్వర నాయి బ్రాహ్మణ సేవా సంఘం నూతన కార్యవర్గఎన్నికలు ఆదివారం రోజున జరిగాయి.ఇట్టి ఎన్నికల్లోగౌరవ అధ్యక్షులుగా గడ్డం ధనస్వామి ఏకగ్రీవంగా ఎన్నికయ్యారు.సంఘ అధ్యక్షులుగా బోనకుర్తి నాగరాజు, ఉపాధ్యక్షులు అవుదుర్తి రమేష్.,జనరల్ సెక్రెటరీ సారంపల్లి శ్రీకాంత్.,గౌరవ సలహాదారులు గడ్డం రామచందర్.కార్యవర్గ సభ్యులు గాలి పెల్లి శివకుమార్.,బోనకుర్తి ఆంజనేయులు.,సింగిరాల రాజేంద్రప్రసాద్.,బోనకుర్తి బలరాం.బోనకుర్తి అనిల్.,సంఘ సభ్యులు-గడ్డం శ్రీహరి.,గడ్డం సిద్ధి రామేశ్వర్ గడ్డం రాంప్రసాద్.,బోనకుర్తి శివ. బోనకుర్తి మహేష్ ,బోనకుర్తి బాబు. గడ్డం సాయి మణికాంత్. గడ్డం సృజన్. గడ్డం సాహిత్. గాలి పెల్లి గణేష్. గడ్డం సాయికృష్ణ. అవదుర్తి వివేక్. సింగిరాల వేణు లు ఎన్నికయ్యారు.

కరీంనగర్ కర సేవకులు బండి సంజయ్, గుజ్జ శ్రీనివాస్ లను సన్మానించిన గుగ్గిల్లపు రమేష్...

శౌర్య దినోత్సవం సందర్భంగా నాటి కరీంనగర్ కర సేవకులు కేంద్ర మంత్రివర్యులు బండి సంజయ్ కుమార్, బిజెపి సీనియర్ నాయకులు గుజ్జ శ్రీనివాస్ లను కరీంనగర్ మాజీ డిప్యూటీ మేయర్ గుగ్గిల్లపు రమేష్ ఘనంగా సన్మానించారు. ఈ సందర్భంగా కరసేవ సన్మాన గ్రహీతలు నాటి రోజులను గుర్తు చేసుకుని మాట్లాడా రు. 06/12/1992న చోటుచేసుకున్న చారిత్రాత్మక ఉద్యమ సంఘటనలో కరీంనగర్‌కు చెందిన నాయకులు కొంతమంది కరసేవకులు ఉద్రిక్త పరిస్థితుల మధ్య భద్రతా వలయాలను దాటి బాబరి నిర్మాణం వద్దకు చేరిన విషయాన్ని వారు గుర్తుచేశారు. ఆ కాలంలో జరిగిన ఘటనలు దేశ రాజకీయ-సామాజిక పరిణామాలపై మహత్తర ప్రభావం చూపాయని , , అప్పటి ఉద్యమంలో పాలుపంచుకున్న వేలాది కరసేవకుల పాత్ర త్యాగాలు మరువ లేనిమన్నారు.ఎంతోమంది త్యాగమే ఈరోజు అయోధ్యలో నిలిచిన భవ్య శ్రీ రామ ఆలయ నిర్మాణానికి పునాది అయిందన్నారు.

ధర్మవరంలో అనాధ శవానికి అంత్యక్రియలు

ధర్మవరం డిసెంబర్-7 వార్తలు ప్రతినిధి ధర్మవరం మునిసిపాలిటీలోని 7వ వార్డు (కేశవనగర్)లో అదివారం మృతి చెందిన ఓ అనాధకు స్థానిక ప్రజలు అంత్యక్రియలు నిర్వహించారు. కాలనీలో ఓ అనాధ మృతి చెందిన విషయాన్ని స్థానికులు తెలుగుదేశం పార్టీ పట్టణ అధ్యక్షులు పరిశే సుధాకర్ కు తెలిపారు. మృతుని కుటుంబ సభ్యులు రాకపోవడంతో జాతీయ చేనేత ఐక్య వేదిక సంఘం సభ్యులకు తెలియజేయగా అంత్యక్రియలకు రూ. 10,000 అందించి స్థానిక ప్రజలతో కలిసి అంత్యక్రియలు నిర్వహించారు.

ఏలూరు సత్రంపాడు లోని ఆదిత్య డిగ్రీ కళాశాల ఎన్ ఎస్ ఎస్ ఆధ్వర్యంలో క్లీన్ అండ్ నీట్ కార్యక్రమం

ఏలూరు జిల్లా స్టాఫ్ రిపోర్టర్ వార్తలు ప్రతినిధి6: ఏలూరు సత్రంపాడులో ఎన్ఎస్ఎస్ విజయవంతం గా నిర్వహించారు.ఈ కార్యక్రమం లో కళాశాల ప్రిన్సిపాల్ శ్రీ వంగ వెంకటేశ్వర రావు గారు,nss ప్రోగ్రామ్ ఆఫీసర్ కే హరిబాబు మరియు ఏవో ch కృష్ణ మరియు వాలంటీర్స్ పాల్గొన్నారు.పరిసరాలను శుభ్రంగా ఉంచే లక్ష్యంతో క్లీన్ అండ్ నీట్ కార్యక్రమం చేపట్టగా స్వచ్ఛత పై అవగాహన పెంచేందుకు విద్యార్థులు చురుకుగా పాల్గొన్నారు,సత్రం పాడు లోని శ్రీ క్రిష్ణ యాదవ్ నగర్ లో ప్రాంతాలను శుభ్ర చేయటంతో పాటు పరిశుభ్రత యొక్క ప్రాముఖ్యతను వాలంటీర్స్ ప్రజలకు తెలియజేశారు.ఈ కార్యక్రమన్ని విజయవంతం చేసిన ఎన్ఎస్ఎస్ యూనిట్ వాలంటీర్స్ కి ప్రిన్సిపాల్ శ్రీ వంగ వెంకటేశ్వర రావు గారు ప్రశంసలు తెలిపారు సమాజ సేవా లో విద్యార్థుల పాత్ర అత్యంత ముఖ్యమని ఇలాంటి కార్యక్రమాలు యువతలో బాధ్యతా భావాన్ని పెంపొందిస్తాయి అని ఆయన తెలిపారు.

సూపర్ సిక్స్ పథకాలు విజయవంతం.

శ్రీకాళహస్తి (వార్తలు) డిసెంబర్ 7 రాష్ట్ర రాజధాని కేంద్రపార్టీ కార్యాలయం మంగళగిరిలోని ఏపీసీఎం నారా చంద్రబాబు నాయుడుని కలిసి రాష్ట్రంలో ప్రస్తుతం 18 నెలల కాలంలో రాష్ట్రం లో జరుగుతున్న సంక్షేమ అభివృద్ధి కార్యక్రమాలు సూపర్ సిక్స్ పథకాలు విజయవంత అవడంపై ఏపీ సీఎం నారా చంద్రబాబు నాయుడు కృషిపై .శ్రీకాళహస్తి నియోజకవర్గం లో జరుగుతున్న జరుగుతున్న అభివృద్ధిపై స్థానిక ఎమ్మెల్యే బొజ్జల సుధీర్ రెడ్డి కృషిని అభినందించి అనంతరం నియోజకవర్గంలో రాజకీయ పరిస్థితులు సంబంధించిన పూర్తి వివరాలను నివేదిక రూపంలో ఏపీ సీఎం నారా చంద్రబాబు నాయుడు కి సమాచారాన్ని అందించిన రాష్ట్ర అధికార ప్రతినిధి రెడ్డివారి గురవారెడ్డి.ఆయన మాట్లాడుతూ ప్రస్తుతం శ్రీకాళహస్తి నియోజక వర్గంలో జరుగుతున్న అభివృద్ధి మరియు జరగవలసిన అభివృద్ధి కార్యక్రమాల గురించి ముఖ్యమంత్రి నారా చంద్రబాబునాయుడుకి గురించి వివరంగా వివరించామని నియోజకవర్గ అభివృద్ధి చెందే విధంగా ఎమ్మెల్యే భజన సుధీర్ రెడ్డి కృషి చేస్తున్నారని , ఆయన సంకల్ప దృష్టికి కాసిన ఆర్థిక సంపదను ముఖ్యమంత్రివర్యులు సహకారం చేకూర్చి ఆర్థిక సంపద ఆందించే విధంగా కృషి చేయాలని కోరమని తెలియజేశారు.

గౌతమ బుద్ధుడు జ్ఞానోదయం పొందిన శుభ దినం

(08 డిసెంబర్ "బోధి దినోత్సవం" సందర్భంగా)

క్రీ. పూ. 623లో రాణి మాయాదేవి-శుద్ధోదనుడు దంపతులకు నేపాల్‌లోని లుంబినీలో సిద్ధార్థ గౌతముడు జన్మించాడు బుద్ధుడు. లుంబినిలో బుద్ధుడి జననానికి రుజువుగా మాయా దేవి ఆలయం,దాని పరిసర తోటలు, నాటి అశోక స్తంభం నిలుస్తు న్నాయి. బుద్ధుడి జన్మదినం విషయంలో చాంద్రసౌర/బౌద్ధ క్యాలం డర్ల ప్రకారం పలు వాదనలు, తేదీలు ఉన్నప్పటికీ బుద్ధ పూర్ణిమ రోజున జరుపుకోవడం ఆనవాయితీగా వస్తున్నది. బుద్ధుడి జననంతో పాటు బుద్ధుడి జ్ఞానోదయం, మహాపరా నిర్మాణాలను కూడా ఈ రోజు నిర్వహించుకోవడం ఆనవాయితీగా వస్తున్నాయి. బుద్ధుడి జన్మదినం తేదీలోనే ఆయన 80వ ఏట మహానిర్యాణం బీహార్‌లోకి ఖుషీనగర్‌లో జరిగినట్లు చరిత్ర చెబుతోంది. బుద్ధుడి జననం నేపాల్‌లోని లుంబినిలో జరిగిందని, నేటి బీహార్‌లోని బోధ్ గయలో బోధి వృక్షం కింద 08 డిసెంబర్ రోజు మోక్ష - జ్ఞానోదయం జరిగిందని నమ్ముతారు. గౌతమ బుద్ధుడిని విష్ణు భగవానుడి 9వ అవతారంగా (8వ అవతారంగా బలరాముడు) కూడా నమ్ముతారు.

భగవాన్ బుద్ధుడికి పలు నామాలు:

'బోధి' అనగా 'జ్ఞానోదయమైన వివేకవంతుడు' అని అర్థం. గౌతమ బుద్ధుడు తనను తాను "తథాగతుడు"గా అభివర్ణించుకున్నాడు. అథాగతుడు అనగా "అలా వెళ్లిన వాడు", "సత్యాన్ని కనుగొన్న వాడు" లేదా "పరిపూర్ణత పొందిన వాడు" అని అర్థం. 'శఖ్యముని(రుషి)'గా కూడా బుద్ధుడిని పిలవడం జరుగుతున్నది. భగవాన్ గౌతమ బుద్ధుడికి లోకవీడు(జ్ఞాని), సుగటొ(సుభాషి), సమ్మసంబుద్ధో(జ్ఞానోదయం అయిన వాడు), భగవతి(దీవెనలు పొందిన వాడు), అనుత్తరో పురుష-దమ్మ-సారథి (మహా శిక్షకుడు), సత్వదేవ-మనుస్సనమ్(మానవ సురుల బోధకుడు), అరహమ్(అపార గౌరవమైనా వ్యక్తి), విజ్జికా-కర్బన-సంపనొ(సత్ప్రవర్తన/ఆదర్శ ప్రవర్తన కలిగిన వాడు) అను పలు నామాలు ఉన్నాయి. 'సిద్ధార్థుడు' అనగా "లక్ష్య సాధకుడు" అని అర్థం.

ధర్మచక్రం - లార్డ్ బుద్ధుడి అష్ట సద్గుణాలు:

వైశాఖ మాసంలో వచ్చే పవిత్ర బుద్ధ పౌర్ణమి, 08 డిసెంబర్ రోజు బోధి దినంగా ప్రపంచ మానవాళి భగవాన్ బుద్ధుడి బోధనలను మరోసారి గుర్తు చేస్తున్నది. బౌద్ధ మతస్థుల్లో బుద్ధుడి జననం, జ్ఞానోదయం, మరణం అనే మూడు ముఖ్య అంశాలను ఒకే రోజు జరుపుకోవడం విశేషం. భగవాన్ గౌతమ బుద్ధుడు శాంతికి ప్రతిరూపం. పేదల పట్ల కరుణ, దయ కుమ్మరించే ఆపన్నహస్తం. ఎనిమిది చువ్వలతో కూడిన ధర్మచక్రం ఆధారంగా చక్కటి చూపు, చక్కటి మాట, ఉత్తమ వ్యక్తిత్వ ప్రవర్తన, జీవనోపాధి హక్కు, అవసర ప్రయత్నం, బుద్ధిపూర్వక సన్మార్గం, ఉత్తమ పరిష్కార గుణం, పరమాత్మమ సమాధి అను ఎనిమిది భగవాన్ బుద్ధుడి బోధనలు మానవాళికి అందించారు. సిద్ధార్థ గౌతముడిగా జన్మ ప్రారంభించిన ఆధ్యాత్మిక నాయకుడు, తత్వవేత్తగా ప్రపంచ శాంతి, అహింస, దయాగుణం, ప్రేమ, సత్యధర్మాలు లాంటి మానవీయ విలువలను బోధించి మానవాళికి దారినదీపంగా నిలిచారు.

సిద్ధార్థుడి వ్యక్తిగత జీవితం:

రాజవంశంలో పుట్టి విలాసాల మధ్య ఎదిగాడు సిద్ధార్థ గౌతముడు. తన జీవితంలోని 29వ ఏట ప్రపంచ మానవాళి కష్టనష్టాలను తెలుసుకోవడానికి, విలాసాలు/రాజ్యపాలన వదిలి బయటి ప్రపంచంలోకి అడుగిడినాడు. ఈ పర్యటనలో వృద్ధులు, రోగులు, శవాలను చూసి చలించి పోయారు. ఈ లోక సంచార యాత్ర చివరలో ఒక మానవతామూర్తి అయిన రుషి బోధనలు విని ప్రభావితం అయ్యారు. వీటంన్నింటినీ జీర్ణించుకున్న సిద్ధార్థుడు తన రాజ విలాసాలను వదిలి సంచార సన్యాసిగా మారి పోయారు. వీటితో సంతృప్తి చెందక ఏండ్ల పాటు ధ్యానం చేసి జ్ఞానోదయం కోసం పరితపించి తుదకు కృతకృత్యుల య్యారు. తినడానికి అన్నం ఉన్న వాడు ధనవంతుడైతే ఆ తిండి గింజలను పండించే వాడు అత్యంత ధన గుణవంతుడు అని బోధించాడు గౌతముడు.ఇండియా, నేపాల్, శ్రీలంక, థాయ్ లాండ్, ఇండోనేషియా, మియాన్మార్ దేశాల్లో బోధి దినం ఒక పవిత్ర పండుగగా నిర్వహించుతుంటారు.ఈ రోజున బుద్ధుడి కేంద్రాల సందర్శనలు, ప్రత్యేక పూజలు, పూలు/దీపాలు/సుగంధ ద్రవ్యాలతో ప్రార్థనలు, ధ్యానయోగాలు, పేదలకు చేయూత ఇవ్వడం,పశుపక్షాదుల స్వేచ్ఛ పట్ల ప్రచారాలు నిర్వహించు కోవడం కొనసాగుతున్నది. అజ్ఞాన అంధకారంలో మునిగి చీకటి బతుకులు బతుకుతున్న విశ్వ మానవాళిని జాగృతం చేయడానికి రాజభోగాలను త్యాగం చేసిన భగవాన్ గౌతమ బుద్ధుడి బోధనలను మన జీవిత సన్మార్గ ప్రయాణానికి వినియోగించు కుందాం, జ్ఞానోదయం పొందే ప్రయత్నాలు చేద్దాం.

డా బుర్ర మధుసూదన్ రెడ్డి

శ్రమతో పుట్టిన కళా రూపం సంస్కృతిని మోసే మౌన సందేశం

యంత్రాల గోల మధ్యలోనూ చేతి కదలికలో పుట్టే ఆ నిశ్శబ్ద సంగీతం ఇంకా మన జీవితాన్ని తాకుతూనే ఉంది. మట్టిలోనూ, నూల్లోనూ, చెక్కలోనూ మనిషి కలలు రూపం దాల్చినప్పుడే హస్తకళలుగా మారాయి. తరాలుగా చేతుల మీద నడిచిన ఈ కళా ప్రవాహం, నేటికీ మన సంస్కృతికి మౌన గుర్తుగా నిలుస్తోంది.హస్తకళలు ఒక దేశానికి ఆభరణం లాంటివి. తరతరాలుగా చేతుల మీదే నిలిచిన ఈ కళలు సమాజానికి ఉపాధినే కాదు, ప్రత్యేకమైన సంస్కృతిక గుర్తింపును కూడా ఇచ్చాయి. భారతదేశంలో హస్తకళల పట్ల ఆదరణ పెంచాలనే లక్ష్యంతో ప్రతి సంవత్సరం డిసెంబరు నెలలో దేశమంతటా ప్రత్యేక కార్యక్రమాలు నిర్వహించడం ఆనవాయితీగా మారింది. ఈ సందర్భంలో ప్రజల్లో అవగాహన కల్పించడం, కళాకారులకు ప్రోత్సాహం ఇవ్వడం, వారి ఉత్పత్తులకు సరైన మార్కెట్ కల్పించడం ప్రధాన ఉద్దేశ్యంగా ముందుకు తీసుకువెళ్తున్నారు.

హస్తకళల పరిరక్షణకు గతంలోనే బలమైన పునాది పడింది. స్వాతంత్ర్య ఉద్యమ కాలంలోనూ, ఆ తరువాత కాలంలోనూ చేనేత, గ్రామీణ హస్తకళలను ప్రోత్సహించిన మహనీయుల కృషి ఈ రంగానికి దిశను చూపింది. ఆ ప్రభావంతోనే దేశంలో హస్తకళల అభివృద్ధి కోసం ఒక క్రమబద్ధమైన వ్యవస్థ ఏర్పడింది. కళాకారుల సమస్యలను గుర్తించి పరిష్కార మార్గాలు వెతకడం, వారికి శిక్షణా అవకాశాలు కల్పించడం, ఉత్పత్తులకు మార్కెటింగ్ వసతులు అందించడం వంటి లక్ష్యాలతో ప్రత్యేక సంస్థలూ పనిచేస్తున్నాయి.నేటికీ హస్తకళల రంగం లక్షలాది కుటుంబాలకు జీవనాధారంగా నిలుస్తోంది. పట్టణాలకు దూరంగా, గ్రామీణ ప్రాంతాల్లోనే ఎక్కువగా ఈ వృత్తి కొనసాగుతుండటం విశేషం. చేనేత వస్త్రాలు, మట్టితో చేసిన వస్తువులు, చెక్కపై చెక్కిన కళాకృతులు, లోహపు పనులు, వెదురు ఉత్పత్తులు, చేతితో చేసిన అలంకరణ సామగ్రి వంటి అనేక రూపాల్లో ఈ కళ విస్తరించి ఉంది. ఇవన్నీ కేవలం వినియోగ వస్తువులుగానే కాకుండా, ఒక ప్రాంతపు జీవన శైలిని ప్రతిబింబించే కళాత్మక చిహ్నాలుగా నిలుస్తున్నాయి.ఆర్థిక పరంగానూ హస్తకళల ప్రాధాన్యం క్రమంగా పెరుగుతోంది.దేశీయ మార్కెట్‌తో పాటు విదేశీ వినియోగదారుల నుంచి కూడా చేతితో తయారైన వస్తువులకు ప్రత్యేక ఆదరణ లభిస్తోంది. భారతీయ చేనేతలు, కుట్టుపనులతో చేసిన వస్త్రాలు, అలంకార ఆభరణాలు వంటి ఉత్పత్తులు అనేక దేశాల్లో తనకంటూ ఒక స్థిరమైన మార్కెట్‌ను ఏర్పరుచుకున్నాయి. ఈ కారణంగా అనేక ఎగుమతి కేంద్రాలు ఏర్పడి, హస్తకళ రంగానికి కొత్త ఊపిరి అందుతోంది. విదేశీ ఆదాయాన్ని తెచ్చిపెట్టడం లోనూ ఈ రంగం తనదైన పాత్ర పోషిస్తోంది.అయితే ఈ రంగం ఎదుర్కొంటున్న సవాళ్లు కూడా తక్కువేమీ కావు. ఆధునిక శిక్షణకు దూరంగా ఉండటం, సరైన మార్కెటింగ్ వేదికలు లేకపోవడం, ముడిసరకుల ధరలు పెరగడం వంటి సమస్యలు చాలా మంది కళాకారులను ఇబ్బందులకు గురిచేస్తున్నాయి. సంప్రదాయ నైపుణ్యం ఉన్నప్పటికీ, కొత్త కాలానికి తగిన విధంగా డిజైన్‌లు, నాణ్యతలో మార్పులు చేసుకోలేక పోవడం కూడా ఒక అడ్డంకిగా మారుతోంది. అంతర్జాతీయ మార్కెట్‌లో తక్కువ ధరలతో లభిస్తున్న యంత్ర ఉత్పత్తులతో పోటీ పడటం కళాకారులకు పెద్ద సవాలుగానే ఉంది.ఇలాంటి పరిస్థితుల్లో హస్తకళల వారోత్సవాలు కళాకారులకు ఒక పెద్ద అవకాశంగా మారుతున్నాయి. మహానగరాల నుంచి మండల కేంద్రాల వరకు వివిధ ప్రదేశాలలో ప్రదర్శనలు నిర్వహించడం ద్వారా ప్రజల దృష్టిని హస్తకళల వైపు మళ్లించే ప్రయత్నం సాగుతోంది. ఈ ప్రదర్శనల్లో నేరుగా వినియోగదారులతో కళాకారులు కలిసే అవకాశం లభించడం వల్ల మధ్యవర్తుల సమస్య కొంతవరకు తగ్గుతోంది. అదే సమయంలో ప్రతిభ ఉన్న కళాకారులను గుర్తించి సన్మానించడం ద్వారా వారిలో కొత్త ఉత్సాహం నింపుతున్నారు.హస్తకళలు కేవలం వ్యాపారమే కాదు, జీవన తత్వానికి ప్రతిరూపం కూడా. ఒక చేతి పనిలో దాగి ఉన్న ఓర్పు, శ్రమ, ఆలోచనల లోతు యంత్రాలతో తయారైన వస్తువుల్లో కనిపించదు. ఈ ప్రత్యేకతే హస్తకళలకు ప్రపంచవ్యాప్తంగా గౌరవాన్ని తీసుకువచ్చింది. ప్రకృతితో సామరస్యంగా సాగిన ఈ కళలు కాలుష్యానికి దూరంగా ఉంటూ స్థిరమైన అభివృద్ధికి దారితీస్తున్నాయి.రాబోయే కాలంలో హస్తకళల రంగం మరింత ముందుకు సాగాలంటే సంప్రదాయ నైపుణ్యంతో పాటు ఆధునిక ఆలోచనల సమ్మేళనం అవసరం. యువత ఈ రంగం వైపు ఆకర్షితులై కొత్త రూపాల్లో ఉత్పత్తులను రూపొందించగలిగితే, హస్తకళలకు మరింత విస్తృతమైన మార్కెట్ లభిస్తుంది. చేతుల మీద నడిచే ఈ కళలు, రాబోయే తరాలకు కూడా జీవన ఆధారంగా నిలిచేలా సమిష్టి ప్రయత్నం కొనసాగాల్సిన అవసరం ఉంది.ప్రపంచ దేశాలలో హస్తకళల ప్రాముఖ్యత యాంత్రీకరణతో నిండిన ఈ ఆధునిక కాలంలో కూడా మానవ చేతి స్పర్శకు ఉన్న విలువ తగ్గలేదు. ప్రపంచం ఎంత వేగంగా మారుతున్నా, శతాబ్దాలుగా తరతరాలుగా అభివృద్ధి చెందుతూ వచ్చిన హస్తకళలు నేటికీ జీవంతంగా నిలిచాయి. ప్రతి దేశం తన గడ్డపై పుట్టిన కళను తన సంస్కృతికి ప్రతీకగా భావిస్తుంది. మట్టి, చెక్క, లోహం, గుడ్డ, నూలు వంటి సహజ పదార్థాలతో మనిషి తన ఊహలకు రూపమిచ్చిన రూపాలే హస్తకళలు. అవి ఒక వస్తువుగా మాత్రమే కాదు, ఒక జీవన విధానంగా, ఒక సంప్రదాయ వారసత్వంగా ప్రపంచం ముందు నిలుస్తున్నాయి.

ప్రపంచంలోని ప్రతి ప్రాంతానికి తనదైన హస్తకళా సంపద ఉంది. భారతదేశం చేనేతలు, లోహకళ, చెక్కబొమ్మలు, కుండల తయారీతో విశిష్ట గుర్తింపును సంపాదించుకుంది. ఆసియా దేశాల్లో సూక్ష్మమైన పనితనం, ఆఫ్రికా ఖండంలో గిరిజన కళ వైవిధ్యం, యూరప్ దేశాల్లో గ్లాస్ వర్క్, పర్షియన్ ప్రాంతాల్లో లోహంపై చెక్కిన కళ అన్నీ ఆయా దేశాల జీవన తత్వాన్ని ప్రతిబింబిస్తాయి. హస్తకళ ఒక దేశాన్ని మ్యాపులోనే కాదు, మనసుల్లోనూ నిలిపే శక్తి కలిగి ఉంది. ఒకసారి ఆ కళను చూసిన వ్యక్తి, ఆ దేశాన్ని మర్చిపోలేడు.హస్తకళల మరో ముఖ్యమైన ప్రాముఖ్యత గ్రామీణ ఉపాధితో ఉన్న బలమైన అనుబంధం. పెద్ద పరిశ్రమలు లేని ప్రాంతాల్లోనూ హస్తకళలు వేలాది కుటుంబాలకు జీవనాధారంగా మారాయి. రైతు కుటుంబాలు, మహిళలు, వృత్తిదారులు తమ ఖాళీ సమయాన్ని సద్వినియోగం చేస్తూ నైపుణ్యాన్ని ఆర్థికంగా మార్చుకోగలుగుతు న్నారు. ఈ రంగం కేవలం ఉపాధినే కాకుండా స్వయం గౌరవాన్ని, ఆత్మవిశ్వాసాన్ని కూడా పెంచుతుంది. చేతుల మీదనే బ్రతుకును నిర్మించుకునే శక్తిని ఇది అందిస్తుంది.ఆర్థిక కోణంలో చూసినా హస్తకళల పాత్ర ఎంతో విశాలమైనది. ప్రపంచ మార్కెట్‌లో చేతితో తయారైన వస్తువులకు ప్రత్యేకమైన ఆదరణ ఉంది. దేశీయంగా మాత్రమే కాకుండా అంతర్జాతీయ స్థాయిలోనూ హస్తకళ ఉత్పత్తులకు డిమాండ్ పెరుగుతోంది. ఇది ఎగుమతులకు దోహదం చేస్తూ, దేశానికి విలువైన ఆదాయాన్ని తీసుకువస్తోంది. చిన్న స్థాయి ఉత్పత్తిదారుల నుంచి పెద్ద వ్యాపార శ్రేణుల వరకు ఈ రంగం అనేక మందికి ఆదాయ మార్గంగా మారుతోంది. ఇక్కడ పెట్టుబడి తక్కువ, కష్టశ్రమ ఎక్కువబీ ఫలితం మాత్రం స్థిరత్వాన్ని ఇస్తుంది.పర్యాటక రంగంతో హస్తకళల అనుబంధం విడదీయరానిది. ఒక ప్రాంతాన్ని సందర్శించిన పర్యాటకుడు అక్కడి హస్తకళ వస్తువును జ్ఞాపికగా తీసుకెళ్లాలని భావిస్తాడు. అది కేవలం కొనుగోలు చేసిన వస్తువు మాత్రమే కాదు, ఆ ప్రాంతంతో ఏర్పడిన అనుబంధానికి గుర్తుగా మారుతుంది. రంగురంగుల చేనేత వస్త్రాలు, చేతి పనితో తయారైన శిల్పాలు, సంప్రదాయ కళా ఉత్పత్తులు పర్యాటక రంగానికి ప్రత్యేక ఆకర్షణగా నిలుస్తున్నాయి. ఈ విధంగా హస్తకళలు సంస్కృతికీ, ఆర్థిక వ్యవస్థకూ మధ్య వారధిగా పనిచేస్తున్నాయి.నేటి యువత కూడా హస్తకళలను కొత్త కోణంలో చూస్తోంది. సంప్రదాయ నైపుణ్యాన్ని ఆధునిక అవసరాలకు అనుగుణంగా మార్చుకుంటూ,కొత్త రూపాల్లో మార్కెట్‌కు తీసుకువస్తోంది.ఆన్‌లైన్ వేదికలు, డిజిటల్ మాధ్యమాలు హస్తకళలకు ప్రపంచ ద్వారాలను తెరిచాయి. స్వయం ఉపాధి భావనకు ఇవి ఒక పునాది అయ్యాయి. కళకు వ్యాపారానికి మధ్య సమతౌల్యాన్ని సాధించే ప్రయత్నాల్లో యువత ముందంజలో నిలుస్తోంది. ఇది హస్తకళలకు కొత్త ఊపిరి పోస్తోంది.పర్యావరణ పరిరక్షణ కోణంలో కూడా హస్తకళలు ప్రత్యేక స్థానం కలిగి ఉన్నాయి. సహజ పదార్థాల వినియోగం, పునర్వినియోగ వ్యర్థాలతో తయారీ, రసాయనాల్ని తగ్గించే విధానం ఇవన్నీ ప్రకృతితో స్నేహాన్ని చాటే అంశాలు. యంత్రాల ఆధారిత ఉత్పత్తితో పోలిస్తే హస్తకళలు పర్యావరణానికి కలిగించే భారము చాలా తక్కువగా ఉంటుంది. ఈ కారణంగానే ప్రపంచం ఇప్పుడు మళ్లీ సహజ జీవన విధానాలను, చేతి పనిని ఆదరిస్తోంది. సంక్షిప్తంగా చెప్పాలంటే, హస్తకళలు ఒక దేశానికి కేవలం ఆర్థిక సాధనం మాత్రమే కాదుబీ అవి ఆ దేశపు ఆత్మస్వరూపం. సంస్కృతి, సంప్రదాయం, ఉపాధి,పర్యాటకం, పర్యావరణ పరిరక్షణ ఈ అన్నింటినీ ఏకకాలంలో మోయగల శక్తి హస్తకళలకు మాత్రమే ఉంది. ప్రపంచ దేశాలు ముందు నడిచే ప్రయాణంలో అడుగడుగునా యంత్రాలు కనిపించినా, ఆ ప్రయాణానికి మనిషి చేతులే ఇంకా అసలైన దారి చూపిస్తున్నాయి అని హస్తకళలు నిశ్శబ్దంగా చెప్పుతున్నాయి.

హస్తకళలు కేవలం చేతులతో తయారైన వస్తువులే కాదు, అవి మాటలు లేకుండానే పలికించే జీవన కథనాలు. ఒక చేనేత వస్త్రంలో సాగుతున్న గీతల క్రమం మనసుకు ఒక లయను అందిస్తుంది. ఒక కుండ మీద మృదువుగా మలిచిన వంపులు మన ఆలోచనల ప్రవాహంలా కనిపిస్తాయి. ఒక చెక్కబొమ్మ ముఖంలో దాగి ఉన్న చిరునవ్వు వెనుక ఎన్నో తరాల అనుభవపు జ్ఞాపకాలు నిశ్శబ్దంగా నిలుస్తాయి. ఈ విధంగా ప్రతి హస్తకళా రూపం ఒక అక్షరం లాంటిదిబీ వాటన్నింటి కలయికే సమాజపు మౌన కావ్యంగా మారుతుంది.గ్రామీణ జీవనంలో హస్తకళలు ఎప్పుడూ కథల మధ్యే పుట్టాయి. తల్లి చేతిలో నూలు తిరుగుతుంటే పిల్లలకు జీవన కథలు నడిచేవి. అగ్గిపుల్ల వెలుగులో చెక్క పనులు సాగుతుంటే పక్కనే జానపద గీతం వినిపించేది. ఈ కళా ప్రయాణం అంతా ఒక భావప్రపంచంలోనే ఎదిగింది. అందుకే హస్తకళల్లో కనిపించే ప్రతి నమూనా ఒక లోక చిత్రంలా ఉంటుందిబీ ప్రతి రంగు ఒక అనుభూతిలా మాట్లాడుతుంది.జానపద గేయాలు, వృత్తికథలు, పల్లె జీవన పదబంధాలుఇవన్నీ హస్తకళలతో విడదీయరాని బంధం కలిగి ఉన్నాయి. ఒక ప్రాంతపు కళను పరిశీలిస్తే అక్కడి మాటతీరు, ఆలోచనా ధోరణి, జీవన దృష్టికోణం స్పష్టంగా కనిపిస్తుంది. అలంకరణలో కనిపించే చిహ్నాలు ఆ ప్రాంతపు నమ్మకాలు, సంప్రదాయ భావనలు, సామాజిక విలువలను తెలియజేస్తాయి. ఈ కోణంలో హస్తకళలు ఒక లిఖితం కాని జీవన గ్రంథం లాంటివి.ఆధునిక సాహిత్యంలోనూ హస్తకళల ప్రతిబింబం వివిధ రూపాల్లో కనిపిస్తుంది. కథల్లో వృత్తుల జీవిత పోరాటంగా, కవితల్లో శ్రమ గౌరవంగా, రచనల్లో స్వయంకృషి ఆత్మవిశ్వాసం గా అవి ప్రతిఫలిస్తాయి. ఒక కళాకారుడి చేతిలో రూపం దాల్చిన శ్రమ, ఒక రచయిత చేతిలో మాటగా మారినప్పుడే హస్తకళ సాహిత్యంగా మరోసారి జీవిస్తుంది.ఈ పరస్పర సంబంధమే హస్త కళలను కాలానికి అతీతంగా నిలిపే బలంగా మారుతోంది. హస్తకళల్లోని మరో ముఖ్యమైన సాహిత్య లక్షణం భావాల ప్రసారం. మాటలు లేకుండానే ఒక కళాకృతి ప్రేమను, బాధను, ఆశను, ఓర్పును మనసుకు చేరుస్తుంది. ఒక తాటాకు బుట్టలో కనిపించే శ్రమ, ఒక మట్టిబొమ్మలో దాగి ఉన్న సరళమైన ఆనందం, ఒక లోహ శిల్పంలో కనిపించే గంభీరతు%ఖశ్రీశ్రీ% ఇవన్నీ భావభాషతో మాట్లాడే మౌన సాహిత్యమే.ఈ దృష్టితో చూస్తే, హస్తకళలు కేవలం ఆర్థిక రంగంలో ఒక విభాగం మాత్రమే కాదుబీ అవి మన సామూహిక అనుభవానికి అక్షర రూపం లేని సాహిత్య వేదిక. ఒక తరం నుంచి మరో తరానికి మాటలుగా కాకుండా చేతుల ద్వారా ప్రవహించిన జీవన కథే హస్తకళ. అందుకే హస్తకళలను కాపాడటం అంటే కేవలం వృత్తిని కాదు, మన మౌన సాహిత్య సంపదను కూడా రక్షించు కున్నట్టే.ఇంతటి విశాలమైన ఆర్థిక, సామాజిక, సాంస్కృతిక, సాహిత్య అర్థాలతో కూడిన హస్తకళలు మన జీవన ప్రవాహంలో ఎప్పటికీ ఒక సజీవ ప్రవాహంలానే కొనసాగుతాయి. యంత్రాల శబ్దం మధ్యలోనూ చేతి పనిలోని మౌన సందేశం మసకబారదు. తరతరాలుగా చేతుల నుంచి చేతులకు సంక్రమించిన ఈ కళా వారసత్వం, భవిష్యత్ తరాలకు కూడా జీవన విలువల్ని, సహజ జీవన రుచిని గుర్తు చేస్తూనే ఉంటుంది. అందుకే హస్తకళలు నిన్నటి జ్ఞాపకాలే కాదు, రేపటి ఆశలకూ ప్రతిబింబమే.

చిటికెన కిరణ్ కుమార్

ప్రముఖ సాహితీవేత్త, సామాజిక విశ్లేషకులు

అధ్యక్షులు: తెలంగాణ సాహితీ సంఘం

భారీ అఖండ అన్న సమారాధన ప్రారంభించిన డా. కామినేని

ఏలూరు/ముదినేపల్లి, డిసెంబర్ 7(వార్తలు ప్రతినిధి) ఆంధ్రప్రదేశ్ గవర్నమెంట్ అస్యూరెన్స్ కమిటీ చైర్మన్, కైకలూరు నియోజకవర్గ శాసనసభ్యులు డా. కామినేని శ్రీనివాస్ ముదినేపల్లి మండలం సింగరా

హుస్సేన్ నగర్ అభివృద్ధి కావాలంటే ఎంఐఎం బలపరిచిన అభ్యర్థిని గెలిపించండి

సర్పంచ్ అభ్యర్థి మౌన్నీసా బేగం తరపున గులాం అహ్మద్ ప్రచారం

మల్లాపూర్, డిసెంబర్ 07:-మల్లాపూర్ మండలంలోని హుస్సేన్ నగర్ గ్రామం అన్ని రంగాల్లో అభివృద్ధిలో అగ్రగామిగా నిలవాలంటే ఎంఐఎం పార్టీ బలపరిచిన సర్పంచ్ అభ్యర్థి మౌన్నీసా బేగం హుస్సేన్ ను అత్యధిక మెజారిటీతో గెలిపించాలని ఎంఐఎం పార్టీ కరీంనగర్ అధ్యక్షుడు సయ్యద్ గులాం అహ్మద్ హుస్సేన్ పిలుపునిచ్చారు. ఎంఐఎం అధినేత భారీశ్వర అసదుద్దీన్ ఓవైసీ ఆదేశాల మేరకు ఆదివారం మల్లాపూర్ మండలంలోని హుస్సేన్ నగర్ గ్రామంలో ఎంఐఎం పార్టీ బలపరిచిన సర్పంచ్ అభ్యర్థి మౌన్నీసా బేగం తరపున గులాం అహ్మద్ హుస్సేన్ ఎన్నికల ప్రచారం నిర్వహించారు. ఈ సందర్భంగా గులాం అహ్మద్ మాట్లాడుతూ మౌనిసా బేగంను గెలిపిస్తే చిన్న గ్రామపంచాయతీ అయినా హుస్సేన్ నగర్ ను అన్ని రంగాల్లో అభివృద్ధి చేసి చూపించే బాధ్యత ఎంఐఎం పార్టీదేనన్నారు. బారిష్టర్ అసదుద్దీన్ ఓవైసీ ప్రత్యేక చొరవతో ముఖ్యమంత్రి జిల్లాకు సంబంధించిన మంత్రి సంబంధిత ఎమ్మెల్యేతో మాట్లాడి హుస్సేన్ నగర్ గ్రామంలో ఉన్నటువంటి

ప్రధాన సమస్యలను పరిష్కారం చేసే దిశగా కృషి చేస్తామన్నారు ఈ గ్రామానికి నిర్మల్ పురస్కారం అవార్డుతో పాటు శుభ్రం అవార్డు 100% పారిశుద్ధ్యానికి సంబంధించిన అవార్డులను సైతం బారిష్టర్ అసదుద్దీన్ ఓవైసీ కృషితో వచ్చేట్లు చూస్తామన్నారు ఎక్కువ శాతం నిధులను మంజూరు చేయించి జగిత్యాల జిల్లాలోని మోడల్ గ్రామపంచాయతీగా తీర్చిదిద్దే

బాధ్యతను ఎంఐఎం పార్టీ తీసుకుంటుందని హామీ ఇచ్చారు. గతంలో గ్రామపంచాయతీని ఏకగ్రీవం చేస్తే 10 లక్షల ప్రోత్సాహకం ఇస్తామని ఆనాడు బి.ఆర్.ఎస్ ప్రభుత్వం మోసం చేసిన విషయాన్ని గుర్తు చేశారు. ఇప్పుడైనా మౌనిస బేగం ను గెలిపిస్తే సుమారు కోటి రూపాయలతో గ్రామపంచాయతీని అన్ని రంగాల్లో సంక్షేమం అభివృద్ధి పథంలో తీసుకు వెళతామన్నారు. ఈ కార్యక్రమంలో హుస్సేన్, జగిత్యాల కోరుట్ల మెట్పల్లి నాయకులు అఖీల్, అబ్దుల్ రఫీ, వాజిద్, సుమేర్, రహీం, షెహబాజ్ తదితరులు పాల్గొన్నారు.

పెనుగంచిప్రోలు మండలంలో 23 మంది బాధితులకు రూ. 17,80,793 విలువైన సీఎం రిలీఫ్ ఫండ్ చెక్కులను స్వయంగా అందజేసిన ఎమ్మెల్యే శ్రీరాం రాజగోపాల్ (తాతయ్య)

డాక్టర్ బి.ఆర్ అంబేద్కర్, బాబు జగజ్జీవన్ రామ్, జ్యోతిరావు పూలే విగ్రహాలకు పూలమాలలు వేసి ఘన నివాళులర్పించారు

డిసెంబర్ 7 వార్తలు ప్రతినిధి ఎన్టీఆర్ జిల్లా స్టాఫ్ రిపోర్టర్ చేని రాంబాబుపెనుగంచిప్రోలు మండలంలోని పలు గ్రామాలకు చెందిన పలువురు ఇటీవల అనారోగ్యంతో బాధపడుతూ ప్రైవేట్ ఆసుపత్రుల్లో శస్త్రచికిత్సలు చేయించుకున్నారు. వారి మెడికల్ బిల్లులను స్థానిక నాయకులు ద్వారా ఎమ్మెల్యే శ్రీరాం రాజగోపాల్ (తాతయ్య) దృష్టికి తీసుకురాగానే, వెంటనే స్పందించిన ఎమ్మెల్యే ముఖ్యమంత్రి సహాయ నిధికి సిఫార్సు చేశారు.దీంతో మంజూరు అయిన మొత్తం రూ. 17,80,793 విలువైన సీఎం రిలీఫ్ ఫండ్ చెక్కులను మండలంలోని 23 మంది లబ్ధిదారులకు పెనుగంచిప్రోలు గ్రామంలోని పాత సినిమా హాల్ సెంటర్‌లో గల ఆర్కే ఫంక్షన్ హాల్‌లో శాసనసభ్యులు శ్రీరాం రాజగోపాల్ (తాతయ్య) స్వయంగా అందజేశారు.ఈ సందర్భంగా లబ్ధిదారులు ముఖ్యమంత్రి నారా చంద్రబాబునాయుడు కి, ఎమ్మెల్యే శ్రీరాం రాజగోపాల్ (తాతయ్య) కి ప్రత్యేక కృతజ్ఞతలు తెలిపారు. తదుపరి,గ్రామంలోని తూర్పు బజార్‌లో గల డా .బి.ఆర్ అంబేద్కర్, బాబు జగజ్జీవన్ రామ్, జ్యోతిరావు పూలే విగ్రహాలకు ఎమ్మెల్యే శ్రీరాం రాజగోపాల్ (తాతయ్య) పూలమాలలు వేసి

ఘనంగా నివాళులర్పించారు.ఈ సందర్భంగా ఎమ్మెల్యే శ్రీరాం రాజగోపాల్ (తాతయ్య) మాట్లాడుతూ,ప్రజల ఆరోగ్యం కంటే ముఖ్యమైనది మరొకటి లేదు. అనారోగ్యంతో ఇబ్బందులు పడు

తున్న కుటుంబాలకు ప్రభుత్వం అండగా నిలబడాలి అనే భావన తోనే సీఎం నారా చంద్రబాబు నాయుడు సీఎం రిలీఫ్ ఫండ్‌ను ఎంతో పారదర్శకంగా అమలు చేస్తున్నారని అన్నారు. నియోజక వర్గంలో ఎవరికైనా వైద్య సమస్యలు వచ్చినప్పుడు ఎవరూ ఆందోళన చెందాల్సిన అవసరం లేదు. మీ బాధలను మా బాధలుగా భావించి, అవసరమైన సహాయాన్ని ప్రభుత్వం నుంచి మీకు అందించే బాధ్యత నాదేనని అన్నారు. ప్రతి కుటుంబం ఆరోగ్యంగా, సురక్షితంగా ఉండడం నా ప్రధమ కర్తవ్యంగా భావిస్తున్నాను. అని" అన్నారు.ఈ కార్యక్రమంలో పెనుగంచి ప్రోలు మండల తెలుగుదేశం పార్టీ అధ్యక్షులు చింతల సీతారామయ్య మరియు వివిధ గ్రామాల కూటమి నాయకులు తదితరులు పాల్గొన్నారు.

రైతులు పండించిన పంటలకు గిట్టుబాటు ధర కల్పించాలి

రైతులు పండించిన పంటలకు గిట్టుబాటు ధరలు కల్పించాలని కోరుతూ రైతు సమస్యల పరిష్కారం కోసం డిసెంబర్ 10 న సిపిఐ ఆధ్వర్యంలో ఆస్పరిలో రోడ్డు దిగ్బంధన నిరసన జయప్రదం చేయండి
ఆస్పరి లో జరుగు రోడ్డు దిగ్బంధన నిరసన కార్యక్రమానికి సిపిఐ జాతీయ కార్యదర్శి కె. రామకృష్ణ రాక.
పత్తి పంటను క్వింటాలు 12 వేలకు ప్రభుత్వమే కొనుగోలు చేయాలి.
కేంద్ర ప్రభుత్వం పత్తిలో తేమశాతం 12 శాతము నుండి 20 శాతానికి పెంచి సీసీఐ ద్వార కొనుగోలు చేయాలి.
బి.గిడ్డయ్య...సిపిఐ జిల్లా కార్యదర్శి

ఆస్పరి వార్తలు ప్రతినిధి డిసెంబర్ 7రాష్ట్ర వ్యాప్తంగా రైతుల సమస్యలు పరిష్కరించాలని, రైతులు పండించిన పంటలకు గిట్టుబాటు ధరలు కల్పించాలని, అధిక వర్షాలు, తుఫానుల కారణంగా నష్టపోయిన రైతులను ఆదుకోవాలని కోరుతూ సిపిఐ

రాష్ట్ర సమితి పిలుపు మేరకు డిసెంబర్ 10న ఆస్పరి లో జరిగే రోడ్డు దిబ్బందన కార్యక్రమాన్ని జయప్రదం చేయాలని సిపిఐ జిల్లా కార్యదర్శి బి.గిడ్డయ్య రైతులకు,ప్రజలకు పార్టీ శ్రేణులకు పిలుపునిచ్చారు. ఈ సందర్భంగా ఆయన ఈరోజు మండల వ్యాప్తంగా ప్రచార జీపు జాతను ప్రారంభించి మాట్లాడుతున్న జిల్లాలో అధిక వర్షాలు తుఫానులు కారణంగా రైతుల పండించిన ఉల్లి, టమోటా, పత్తి, వేరుశనగ పంటలకు గిట్టుబాటు ధరలు లేకపోవడంతో తీవ్రంగా నష్టపోతున్నారని,పత్తి రైతుల బాధలు వర్ణాతీతం అని,రైతులు పత్తి పంటను అమ్ముకోవడం చాలా ఇబ్బందికరంగా మారిందని సీసీఐ ద్వారా పత్తిని కొనుగోలు చేస్తామని ప్రకటించిన కేంద్ర ప్రభుత్వం రకరకాల షరతుల తో రైతులను వేధిస్తున్నారని దీని కారణంగా రైతులు పత్తి పంటను అమ్ముకోలేక తీవ్రంగా ఇబ్బంది పడుతున్నారని, తేమ శాతం 12 శాతం పైగా ఉందని పత్తిని సీసీఐ ద్వారా కొనకుండా తిరస్కరి స్తున్న కారణంగా బయట తక్కువ రేటుకి పత్తిని అమ్ముకొని నష్ట పోతున్నారని తక్షణమే షరతులను తొలగించి, పత్తి లో 20 తేమ శాతం ఉన్నప్పటికీ,సిసిఐ ద్వారా ప్రభుత్వమే కొనుగోలు చేయాలని అన్ని పంటలకు గిట్టుబాటు ధరలు కల్పించాలని డిమాండ్ చేస్తూ జిల్లావ్యాప్తంగా అన్ని నియోజకవర్గ, మండల కేంద్రాల్లో డిసెంబర్ 10న నిరసన కార్యక్రమాలు నిర్వహిస్తున్నా మని,మండల కేంద్రమైన ఆస్పరిలో జరుగు రోడ్డు దిగ్బంధనం నిరసన కార్యక్రమంలో సిపిఐ జాతీయ కార్యదర్శి కె.రామకృష్ణ పాల్గొంటున్నారు కావున ఆస్పరి మండల వ్యాప్తంగా రైతు సోదరు లు,ప్రజలు పెద్ద ఎత్తున పాల్గొని ఈ కార్యక్రమాన్ని జయప్రదం చేయాలని ఆయన కోరారు. ఈ కార్యక్రమంలో రైతు సంఘం జిల్లా అధ్యక్షులు నాగేంద్రయ్య సిపిఐ మండల కార్యదర్శి విరుపాక్షి సహాయ కార్యదర్శి రమేష్ రైతు సంఘం మండల గౌరవ అధ్యక్షు లు ఆంజనేయ అధ్యక్షులు బడే సాబు సీనియర్ నాయకులు రామాంజిని ధనుంజయ నల్లన్న హాజరు కావడం జరిగింది

ప్రభుత్వం అందజేస్తున్న పోషన్ పక్వాడ పథకం

శ్రీకాళహస్తి, (వార్తలు) డిసెంబర్ 7:శ్రీకాళహస్తిలోని సిడిపిఓ కార్యాలయం నందు మహిళ శిశు సంక్షేమ శాఖ అధికారిని శాంతి దుర్గ ఆధ్వర్యంలో బాల్య వివాహ ముక్త భారత్ కార్యక్రమం నిర్వహించారు. అనంతరం గర్భిణీలకు కేంద్ర ప్రభుత్వం అందజేస్తున్న పోషన్ పక్వాడ పథకం కింద పౌష్టిక ఆహారాన్ని అందజేశారు.ఈ కార్యక్రమంలో సిడిపిఓ శాంతి దుర్గ మాట్లాడుతూ. బాల్య వివాహాలపై ప్రతి అంగన్వాడి కార్యకర్త తమ అంగన్వాడి పరిధిలోగల ప్రతివారికి, కిశోర బాలికలకు అవగాహన కల్పించాలని సూచించారు. బాల్య వివాహాల నిర్మూలనకు కృషిచేసి బాలికలకు అవగాహన కల్పించాలని సూచించారు. గర్భిణీలకు బాలింతలకు అంగన్వాడి కేంద్రం ఇచ్చే పోషణ్ పక్వాడ పథకం ద్వారా వచ్చే పౌష్టికాహారాన్ని గర్భిణీలు బాలింతలు క్రమం తప్పకుండా భుజించాలని ,తద్వారా

బాలింతలకు గర్భవతులకు పోషక విలువలు శరీరానికి లభిస్తాయి తెలియజేశారు, కూరగాయలు, ఆకుకూరలు, పండ్లు విరివిగా ఉపయోగించడం వలన అధిక పోషకాలు లభిస్తాయని వివరించారు. పాలు, కోడిగుడ్లు, పప్పు ధాన్యాలు వినియోగించడం వలన వాటిలో అధికంగా కాల్షియం శాతం కలిగి ఎముకలు బలంగా ఉండడానికి మరియు ప్రసవం జరిగే సమయంలో ఇబ్బందులు తలెత్తకుండా సహాయపడతాయని తెలిపారు.బాలింత ఇందు మాట్లాడుతూ కేంద్ర ప్రభుత్వం. అందజేసిన పోషన్ పక్వాడ పథకంద్వారా తమకు అంగన్వాడీ కేంద్రంలో అంగన్వాడి సిబ్బంది నెలకు రెండు పర్యాయములు పోషక విలువలు కలిగిన ఆహార పదార్థాలను అందజేస్తున్నారని తద్వారా మేము పదార్థాలను భుజించి ఆరోగ్యంగా ఉంటున్నామని మహిళ శ్రీ శ్రీ లక్ష్యంగా పనిచేస్తున్న ప్రధాని నరేంద్ర మోడీకి వారు ధన్యవాదాలు తెలియజేశారు.

కార్యాచరణ రూపొందించిన సిద్ధవటం జేఏసీ

సిద్ధవటం డిసెంబర్ 7 (వార్తలు ప్రతినిధి):సిద్ధవటం మండలాన్ని రాయచోటిలో కలుపుతూ ప్రభుత్వం ఇచ్చిన ఆర్డర్స్ పైన సిద్ధవటం జేఏసీ సభ్యులు మండిపడ్డారు.ఆదివారం మండల కేంద్రమైన సిద్ధవటంలోని జిల్లా పరిషత్ ఉన్నత పాఠశాలలో సమావేశమై కార్యాచరణ రూపొందించారు. సోమవారంనాడు మండలంలోని ప్రజలు స్వచ్ఛందంగా కడప జిల్లా కలెక్టరు గారికి ఎవరి అభిప్రాయాలు వారు అర్జీ రూపంలో రాసి కలెక్టరు గారికి అందచేయాలని పిలుపునిచ్చారు. మండలాన్ని రాయచోటిలో కలిపితే ప్రజలకు జరిగే నష్టాన్ని వివరిస్తూ పేపరుపై రాసి ప్రతి ఒక్కరూ సోమమారం కలెక్టరు కార్యాలయంలో జరిగే గ్రీవెన్స్ లో అర్జీలు ఇవ్వాలన్నారు. అదేవిధంగా సాయంత్రం మండలంలోని అన్ని గ్రామ పంచాయతీలల్లోని గ్రామాలలో వున్న ఆలయాలలో ప్రత్యేక పూజలు నిర్వహించి కొవ్వొత్తులను, ద్వీపాలను వెలిగించి శాంతియుత నిరసన ప్రదర్శనలు చేయాలని కోరారు. త్వరలో భారీ ర్యాలీ మానవహారం, రిలే నిరాహారదీక్షలు వుంటాయని తెలిపారు. ఈ కార్యక్రమంలో పలువురు జెఏసి నాయకులు స్థానిక నాయకులు, ప్రజలు పాల్గొన్నారు.

తెట్టు గ్రామం యువకులను జనసేన పార్టీ లోకి ఆహ్వానించిన తంబళ్లపల్లి జనసేన పార్టీ ఇంచార్జి

తంబళ్లపల్లి వార్తలు, ప్రతినిధి 7::తెట్టు గ్రామానికి చెందిన సిరాజ్ కుమారుడు హర్షి గారిని జనసేన పార్టీలోకి ఆహ్వానించి సభ్యత్వం కల్పించారు తెట్టు గ్రామానికి చెందిన సిరాజ్ కుమారుడు హర్షి గారిని జనసేన పార్టీ తంబళ్లపల్లి నియోజకవర్గ ఇంచార్జి పోతుల సాయినాథ్ గారి ఆధ్వర్యంలో, కురబలకోట మండల నాయకుడు శెట్టి రాజేష్ గారు మరియు తెట్టు గ్రామం జనసేన నాయకుడు భరత్ నాయక్ గారు ముందుండి పార్టీలోకి ఆహ్వానించి సభ్యత్వం అందజేశారు.ఈ సందర్భంగా ఇంచార్జి పోతుల సాయినాథ్ గారు మాట్లాడుతూ శెట్టి రాజేష్ టీం మరియు భరత్ నాయక్ గారు చేస్తున్న సేవలను అభినందిస్తూ, పార్టీని ప్రజలలో మరింత బలంగా తీసుకెళ్లేందుకు జనసైనికులందరూ అఖండంగా పనిచేయాలని సూచించారు.రాబోయే ఎన్నికలను దృష్టిలో ఉంచుకుని యువకులు పార్టీ బలోపేతానికి ముందడుగు వేస్తుండటం ఆనందకరమని ఆయన పేర్కొన్నారు.

కాణిపాకం పాలకమండలి ట్రస్ట్ సభ్యులుగా ఎన్నికైన కుప్పం జనసేన ఇంచార్జ్ డాక్టర్ నరేష్ గారి సన్మాన మహోత్సవ సభ...

మసనపల్లి వార్తలు, ప్రతినిధి 7::కాణిపాకంలో ఈరోజు అంగరంగ వైభవంగా జరిగిన ఈ కార్యక్రమంలో జనసేన పార్టీ నాయకులు, కూటమి పార్టీల ప్రముఖులు, కార్యకర్తలు, వీర మహిళలు ఎంతో ఉత్సాహంగా పాల్గొన్నారు.ఈ మహోత్సవ సభకు పూతలపట్టు ఎమ్మెల్యే శ్రీ మురళి గారు అధ్యక్షత వహించగా, చిత్తూరు ఎమ్మెల్యే శ్రీ గురజాల జగన్ గారు, జనసేన పార్టీ చిత్తూరు జిల్లా అధ్యక్షులు శ్రీ పసుపులేటి హరిప్రసాద్ గారు, రాయలసీమ రీజనల్ కోఆర్డినేటర్ శ్రీమతి దారం అనిత గారు ప్రత్యేక అతిథులుగా హాజరై, నూతన పాలకమండలి చైర్మన్ గారిని మరియు సభ్యులను ఘనంగా సత్కరించడం జరిగింది.కుప్పం ప్రాంత అభివృద్ధి దిశగా డాక్టర్ నరేష్ గారి సేవలు మరింత బలపడాలని అందరూ ఆకాంక్షించారు.

కారుతో సహా తొమ్మిది ఎర్రచందనం బిల్లేట్స్ స్వాధీనం

భాకరాపేట, డిసెంబర్ 7: వార్తలు:తిరుపతి జిల్లా అటవీ శాఖాధికారి వి. సాయిబాబా ఆదేశాల మేరకు భాకరాపేట రేంజ్ అటవీక్షేత్రాధికారి ఎన్. వెంకటరమణకు 05.12. 2025 వ తేదీ రాత్రి సుమారు 10 గంటలకు రాబడిన రహస్య సమాచారం మేరకు చిన్నగొట్టిగళ్లు, మంగళంపేట మీదుగా ఎర్రచందనం దుంగలు తమిళనాడు రాష్ట్రానికి అక్రమరవాణా చేయుచున్నారని రాబడిన అత్యంత విశ్వసనీయ సమాచారం మేరకు వెంటనే అప్రమత్తమై ఎన్. వెంకటరమణ తన రేంజ్ సిబ్బందితో కలసి భాకరాపేట మంగళంపేట రోడ్ నందు పూజారివాండ్లపల్లి రెడ్డి చెరువు దగ్గర వాహనాలను తనిఖీచేస్తుండగా 06.12.2025 వ తేదీ తెల్లవారుజామున 03.00 గం.లకు అనుమానిత కారు రావడం గమనించి కారు ను ఆపగా, కారు ను వదిలి కొందరు వ్యక్తులు పారిపోయారు. చుట్టుప్రక్కల వెతగగా చీకటి గా ఉండడం వలన ముద్దాయిలు పట్టుబడలేదు. తరువాత సదరు కారులో పరిశీలించగా చెక్కబడిన 09 ఎర్రచందనం బిల్లేట్స్, బరువు 161 కిలోలు వుండినవి. పారిపోయిన ఎర్రచందనం స్మగ్లర్ల కోసం గాలింపుచర్య జరుగుతున్నది. ఈ ఎర్రచందనం బిల్లేట్స్ మరియు కారుతో సహా సుమారు 10 లక్షలు మతింపు వేయడమైనదని వెంకటరమణ తెలిపారు.పై దాడిలో అటవీ సిబ్బంది ఎఫ్.బి.ఓ లు ఎం.సదాశివయ్య,వై. రాజేష్ కుమార్,జే.బి.నిఖిల్, డ్రైవర్ ఎన్.రోహిత్, మరియు ప్రొటెక్షన్ వాచర్లు పాల్గొన్నారు.

నీటి సంపులో పడి ఇద్దరు కూలీలు మృతి

బ్రహ్మసముద్రం మండలం వార్తలు ప్రతినిధి డిసెంబర్ 7 పాల వెంకటాపురం గ్రామంలో ఆదివారం ఉదయం మామిడి తోటలో జరిగిన విషాదం అక్కడి గ్రామస్తులను, కూలీలను తీవ్ర విషాదంలో ముంచేసింది. కూలీ పనికి వెళ్లిన ఇద్దరు అన్నదమ్ములు పొరపాటున నీటి సంపులో పడి మృతి చెందడం విషాదాన్ని నింపింది. కళ్యాణదుర్గానికి చెందిన తలారి వెంకటేష్ కుటుంబం జీవనం సాగించేది కూలీ పనులపైనే. పాలవెంకటాపురం గ్రామంలో రైతు అమర శేషు అనే రైతు మామిడి తోటను కౌలుకు తీసుకున్నారు. ఆదివారం ఉదయం తోటలో మందు పిచికారి పనికి వెళ్లిన తలారి వెంకటేష్ కుమారులు తలారి నాగేంద్ర (35), తలారి చరణ్ (26) రోజువారీ కూలీకి వెళ్ళి ఇంటి భారాన్ని పంచుకునే యువకులు. పనిలో మధ్యలో దాహం వేసి నీళ్లు తాగే ఉద్దేశంతో తోటలో ఉన్న నీటి సంపుకు చేరుకున్నారు.మొదట సంపులోకి దిగిన నాగేంద్ర కాలుజారి నీటిలో పడిపోగా, తమ్ముడైన చరణ్ అన్నను కాపాడే ప్రయత్నంలో వెంటనే లోపలికి దిగాడు.కానీ ఇద్దరికీ ఈత రాకపోవడంతో నీటిలో మునిగిపోయి ప్రాణాలు కోల్పోయారు. అన్నను వదిలి వెళ్లని తమ్ముడు, తమ్ముడిని రక్షించాలనుకున్న అన్న ఇద్దరూ మృత్యువాత పడ్డారు. కొన్ని నిమ

సీఎం రమేష్ కు ఎంపీ పుట్టా మహేష్ కుమార్ పరామర్శ.

ఏలూరు/కడప, డిసెంబర్ 07.(వార్తలు ప్రతినిధి). అనకాపల్లి ఎంపీ సీఎం రమేష్ ను ఈరోజు ఏలూరు ఎంపీ పుట్టా మహేష్ కుమార్ పరామర్శించారు. కడప జిల్లా ఎర్రగుంట్ల మండలం పొట్లదుర్తి గ్రామంలో సీఎం రమేష్ మాతృమూర్తి కొద్ది రోజుల క్రితం మరణించగా, ఇవాళ వారి ఇంటికి వెళ్లి కుటుంబ సభ్యులను ఎంపీ పుట్టా మహేష్ కుమార్ పరామర్శించారు. ఆమె పవిత్ర ఆత్మకు శాంతి చేకూరాలని ప్రార్థించారు. రమేష్ కుటుంబసభ్యులకు ప్రగాఢ సానుభూతి తెలియజేశారు.పార్లమెంటు శీతాకాల సమావేశాల నిమిత్తం ఢిల్లీ లో ఉన్న ఏలూరు ఎంపీ పుట్టా మహేష్ కుమార్ తో పాటు పలువురు ఎంపీలు ఈరోజు తమ సహచర ఎంపీ సీఎం రమేష్ ను పరామర్శించేందుకు ప్రత్యేకంగా కడప వచ్చారు. వీరిలో కేంద్ర గ్రామీణాభివృద్ధి శాఖ సహాయ మంత్రి కమలేష్ పాశ్వాన్, గత లోక్ సభలో ఎంపీగా ఉండి ప్రస్తుతం ఢిల్లీ బీజేపీ ప్రభుత్వంలో మంత్రిగా ఉన్న పర్వేష్ వర్మ, నరసరావుపేట ఎంపీ శ్రీకృష్ణదేవరాయలు, ఇతర లోక్ సభ ఎంపీలు, పులివెందుల టీడీపీ ఇంచార్జి బీటెక్ రవి, ప్రొద్దుటూరు మాజీ ఎమ్మెల్యే మల్లెల లింగారెడ్డి తదితరులు ఉన్నారు.

యాడికి శ్రీ అయ్యప్ప స్వామి 36వ గ్రామోత్సవము

యాడికి వార్తలు ప్రతినిధి డిసెంబర్ 7ఆదివారము సోమవారము రెండు రోజులు ఘనంగా నిర్వహిస్తున్నామని ఆదివారం ఉదయం ఐదు గంటలకు సుప్రభాత సేవ ఆరుద్ర నక్షత్రంలో కాశీ విశ్వేశ్వర స్వామి కి రుద్రాభిషేకము పంచామృతాభిషేకము మహాభిషేకము అయ్యప్ప స్వామికి విశేష అభిషేక కార్యక్రమాలు నిర్వహించి గణపతి హెూమంతో పూజలు మొదలవుతాయని గణపతి హెూమము ఇప్పటివరకు 36 సార్లు చంద్రయ్య శెట్టి ఆదిత్య గ్రూప్ వారి ఆధ్వర్యంలో నిర్వహిస్తున్నామని అనంతరం పంచ హారతులు మహా మంగళహారతి భక్తుల స్వహస్తాలచే పుష్పాభిషేకము మధ్యాహ్నం అన్న ప్రసాదము రాత్రికి పడిపూజ అల్పాహార కార్యక్రమము సోమవారం ఉదయం కన్య స్వాముల పూజ స్వాముల పేట తుళ్ళి నాట్యాలతో మొదలైన కార్యక్రమాలు సోమవారము స్వామివారి రథోత్సవము 108 దీపాలతో చిన్నారులతో రతము వెంట శోభాయాత్ర నిర్వహిస్తామని అయ్యప్ప మహిషాసుర మర్దని దుర్గా శక్తి భద్రకాళి వేషధారణలో నృత్య ప్రదేశములు యాడికి పురవీధుల్లో తిరుగుతూ ఓం స్వామియే శరణమయ్యప్ప స్వామి దిదకతోంతో ం అయ్యప్ప దింధకతోంతో అంటూ నినాదాలతో ఊరేగింపు నిర్వహిస్తామని అయ్యప్ప స్వామి ఆలయ అభివృద్ధి కమిటీ వారు తెలియజేశారు గంగవరం చంద్రయ్య శెట్టి ఆదిత్య గ్రూప్ పరంధామయ్య బండారు మణికంఠ కండ్లపల్లి కోటేశ్వరుడు భీమరాజు భూపాలం గిరి యప్ప పోకూరు మురళి దుర్గా కూల్డింక్స్ లక్ష్మీ జువెలర్స్ షణ్ముఖ రెడ్డి నీలూరు చంద్రశేఖర్ రెడ్డి కొమ్మ ఈశ్వర్ రెడ్డి కాసా సుశీలమ్మ చంద్రమోహన్ బొంబాయి ఉమాదేవి రమేష్ నాయుడు నగరి రంగడు దాసరి శ్రీనివాసులు మరికొందరు అయ్యప్ప భక్తులచే ఈ కార్యక్రమం అంతా విజయవంతం చేయడం జరుగుచున్నది

రాష్ట్ర ఎస్టి కమిషన్ చైర్మన్ ని కలిసిన జనసేన నాయకులు.....

దేవీపట్నం వార్తలు ప్రతినిధి:7 రంపచోడ వరం నియోజకవర్గం జనసేన పార్టీ ఆధ్వర్యంలో రాష్ట్ర ఎస్టీ కమిషన్ చైర్మన్ శ్రీ బొజ్జి రెడ్డి ని ఆత్మీయ సత్కారం చేసిన నియోజకవర్గ జనసేన నాయకులు రంపచోడ నియోజకవర్గం జనసేన ఆర్పీ కళ్యాణమండపం నందు జిల్లా లీగల్ సెల్ ఉపాధ్యక్షులు కాకి స్వామి ఆధ్వర్యంలో ఏర్పాటుచేసిన సమావేశానికి త్వరలో మంగళ గిరి పార్టీ ఆఫీస్ నందు జరిగే జనవాని కార్యక్రమంలో మన నియోజకవర్గ పరిధిలోని ఉన్న సమస్యలు తెలిజేయలని కోరారు ఈ కార్యక్రమంలో రంపచోడవరం మండల అధ్యక్షులు పీఆర్పీ శ్రీను గంగవరం మండలం జనసేన పార్టీ అధ్యక్షులు కుంజం సిద్దు, దేవీపట్నం మండల అధ్యక్షులు చారపు వెంకట రాయుడు, చింతూరు మడివి రాజు, వై.రామవరం నాయకులు కృష్ణ రెడ్డి, రాజు,జిల్లా ప్రోగ్రాం కమిటీ సభ్యులు రాజేంద్ర, నియోజకవర్గ వీర మహిళలు పండా వర వరలక్ష్మి, విశాలాక్షి, అరుణ, నియోజకవర్గ నాయకులు రాగల సురేష్,విశ్వనాధ్, సాయి,రవి,దొర బాబు,శ్రీనివాస్ దొర, సందీప్ బి,దుర్గ ప్రసాద్, సురేష్, పోతురాజు, భారీ ఎత్తున జనసేన నాయకులు హాజరయ్యారు

బాధిత కుటుంబ సభ్యుల నిరసన...

రేణిగుంట (వార్తలు (డిసెంబర్ 7రేణిగుంట మండలంలోని గురవరాజు పల్లి లో రాత్రి మేమెవ్వరు ఇంటిలో లేని సమయంలో స్థానిక టిడిపి నాయకులు ఖాదర్ భాష, తిరుపతి మునికృష్ణ మాటలు విని రెవెన్యూ అధికారులు మా ఇంటిని నేలమట్టం చేశారని బాధితులు ఆవేదన వ్యక్తం చేశారు. ఇంట్లో ఉన్న సామాన్లు సైతం ధ్వంసం అయ్యాయని, మేము ఇప్పుడు రోడ్డులో ఉండాల్సిన పరిస్థితి నెలకొని ఉందని దీనికి సరైన సమాధానం వచ్చేంత వరకు ఇల్లు కూల్చేసిన ప్రదేశాన్ని వదిలి వెళ్ళమని గురవరాజు పల్లి లోని ఇల్లు కూల్చేసిన ప్రదేశంలో మైమూన్ కుటుంబ సభ్యులు బైఠాయించారు. తమకు శ్రీకాళహస్తి ఎమ్మెల్యే బొజ్జల సుధీర్ రెడ్డి గారు, సీఎం చంద్రబాబు గారు, డిప్యూటీ సీఎం పవన్ కళ్యాణ్ గారు న్యాయం చేయాలని విజ్ఞప్తి చేశారు. తమది ప్రభుత్వ భూమి అయితే పక్కనే ఖాదర్ బాషా కట్టుకొని కాపురం ఉంటున్న ఇల్లు కూడా ప్రభుత్వ భూమి అని అన్నారు. పక్కనే ఉన్న ఇల్లులు వదిలేసి మా ఇల్లును మాత్రమే కూల్చివేశారు. టిడిపి నాయకులు రెవెన్యూ అధికారులను పావులుగా వాడుకున్నారని ఆరోపించారు.

దివ్యంగులకు ఏడు వరాలను, ఇంద్రడనుస్సు పేరిట ప్రకటించిన కూటమి ప్రభుత్వం బడేటి చంటి

ఏలూరు, డిసెంబర్ 7.(వార్తలు ప్రతినిధి) దివ్యాంగుల జీవితాల్లో వెలుగులు నింపేందుకు రాష్ట్ర ముఖ్యమంత్రి చంద్రబాబు ఇంద్రధనుస్సు పేరిట ఏడు వరాలను ప్రకటించడం దివ్యాంగుల సంక్షేమానికి కూటమి ప్రభుత్వం ఎంత ప్రాధాన్యత ఇస్తుందో తేటతెల్లం చేస్తుందని ఏలూరు ఎమ్మెల్యే బడేటి చంటి, రాష్ట్ర గ్రంథాలయ సంస్థ చైర్మన్ గోనుగుంట్ల కోటేశ్వరరావు పేర్కొన్నారు. దివ్యాంగుల హక్కులు కాపాడటంతో పాటు వారికి తగిన గౌరవం అందించాలన్న ఏకైక లక్ష్యంతో కూటమి ప్రభుత్వం ముందడుగు వేస్తోందన్నారు. ఏలూరు రామచంద్రరావు పేట లోని కాశీ విశ్వేశ్వర కళ్యాణ మండపంలో ఆదివారం ఉదయం ఏపీ దివ్యాంగుల సంక్షేమ సంఘం ఏలూరు జిల్లా సమితి ఆధ్వర్యంలో అంతర్జాతీయ దివ్యాంగుల వారోత్సవాల్లో భాగంగా జిల్లా సదస్సు నిర్వహించారు. ఈ కార్యక్రమంలో ఏలూరు ఎమ్మెల్యే బడేటి చంటి, రాష్ట్ర గ్రంథాలయ సంస్థ చైర్మన్ గోనుగుంట్ల కోటేశ్వరరావు ముఖ్య అతిథులుగా పాల్గొన్నారు. తొలుత వారికి ఆత్మీయ స్వాగతం లభించింది. అనంతరం జరిగిన సదస్సులో ఏలూరు ఎమ్మెల్యే బడేటి చంటి మాట్లాడుతూ దివ్యాంగులకు సరైన అవకాశాలు కల్పిస్తే వారు అసాధ్యాలను సైతం సుసాధ్యం చేయగలరన్న నమ్మకంతో ముఖ్యమంత్రి చంద్రబాబు వారి సంక్షేమానికి ఎన్నో కార్యక్రమాలు అమలు చేస్తున్నారన్నారు. బస్సుల్లో ఉచిత ప్రయాణ సౌకర్యంతో పాటు మరో ఆరు వరాలను ప్రకటించి దివ్యాంగుల ముఖాల్లో

ముఖ్యమంత్రి చంద్రబాబు చిరునవ్వులు చిందించారని పేర్కొన్నారు. కూటమి ప్రభుత్వం అధికారంలోకి రాగానే దివ్యాంగుల పెన్షన్ మొత్తాన్ని ఆరువేల రూపాయలకు పెంచినట్లు ఆయన గుర్తు చేశారు. ఏలూరులో దివ్యాంగుల భవన్ నిర్మాణానికి తన వంతు సహకారం తప్పకుండా అందిస్తానని హామీ ఇచ్చారు. దివ్యాంగులకు ఏ అవసరం ఉన్నా తనను నేరుగా కలవవచ్చునని, వారి సమస్యల పరిష్కారానికి అధిక ప్రాధాన్యత ఇస్తానని ఎమ్మెల్యే బడేటి చంటి భరోసా ఇచ్చారు. రాష్ట్ర గ్రంథాలయ సంస్థ చైర్మన్ కోటేశ్వరరావు మాట్లాడుతూ దివ్యాంగుల సంక్షేమానికి ఇంద్రధనుస్సు పేరుతో ఏడు వరాలను ప్రకటించిన ముఖ్యమంత్రి చంద్రబాబుకు దివ్యాంగులు రుణపడి ఉంటారని పేర్కొన్నారు. గతంలో ఎన్నడూ లేని విధంగా కూటమి ప్రభుత్వం దివ్యాంగుల సంక్షేమానికి పెద్దపీట వేస్తోందని అన్నారు. బస్సుల్లో ఉచిత ప్రయాణ సౌకర్యం కల్పించడం వలన దివ్యాంగులకు ఎన్నో ప్రయోజనాలు కలుగుతాయని ఆయన చెప్పారు. ఈ కార్యక్రమంలో ఏపీ డీఎఎస్సి ఏసి చైర్మన్ జి నారాయణస్వామి, దివ్యాంగుల సంక్షేమ శాఖ మాజీ అసిస్టెంట్ డైరెక్టర్ ప్రసాద్, దివ్యాంగుల సంక్షేమ సంఘం రాష్ట్ర అధ్యక్షులు రవీంద్రబాబు, జిల్లా అధ్యక్షులు కుందేటి జయరాజు, గౌరవాధ్యక్షులు బండి వెంకటేశ్వరరావు, ఏలూరు కార్పొరేషన్ కోఆప్షన్ సభ్యులు చోడే వెంకటరత్నం, టిడిపి నాయకులు ఆర్నేపల్లి తిరుపతి, సిపిఐ నాయకులు మన్నవ కృష్ణ చైతన్య, పల్లెం కిషోర్ తదితరులు పాల్గొన్నారు.

బాల చైతన్య స్ఫూర్తి క్రీడల ఏర్పాట్లను పరిశీలించిన శాసనసభ్యులు శ్రీరాం రాజగోపాల్ (తాతయ్య)

డిసెంబర్ 7 వార్తలు ప్రతినిధి ఎన్టీఆర్ జిల్లా స్టాఫ్ రిపోర్టర్ చేని రాంబాబు జగయ్యపేట పట్టణంలోని ఈరోజు 14వ బాల చైతన్య స్ఫూర్తి క్రీడా ఉత్సవాలు రేపు అనగా 08.12.2025 సోమవారం ఉదయం ప్రారంభం కానున్న నేపథ్యంలో, ఈరోజు జగ్గయ్యపేటలోని జీ.వి.జే. జెడ్ పి హెచ్ ఐ స్ స్కూల్. బాయ్స్ హై స్కూల్‌లో జరుగుతున్న ఏర్పాట్లను ఎమ్మెల్యే శ్రీరాం తాతయ్య స్వయంగా పరిశీలించారు.ఈ సందర్భంగా ఎమ్మెల్యే మాట్లాడు తూ బ్రహ్మశ్రీ శ్రీ గెంటెల వెంకటరమణ (గురువు) స్ఫూర్తితో ప్రారంభమైన బాల చైతన్య స్ఫూర్తి క్రీడలు ఈసారి మరింత విస్తృతంగా, ఉత్సాహభరితంగా నిర్వహించబడుతున్నాయని తెలిపారు. క్రీడల ద్వారా పిల్లల్లో ఆత్మవిశ్వాసం, క్రమశిక్షణ, నాయకత్వ నైపుణ్యం, పోటీ భావన పెరుగుతాయని పేర్కొన్నారు.

ప్రతి ఒక్కరూ ఈ క్రీడా ఉత్సవాల్లో పాల్గొని, పిల్లలకు మరింత ప్రోత్సాహం అందించాలని ప్రజలను కోరారు.ఈ కార్యక్రమంలో మాజీ మున్సిపల్ వైస్ చైర్మన్ నూకల కుమార్ రాజా, డీసీ కెనాల్

వైస్ చైర్మన్ మన్నె నారాయణరావు, పీడీఎం.. శ్రీనివాసరావు, వివిధ పాఠశాలల పీఈటీలు తదితరులు పాల్గొన్నారు.

2009- 10 బ్యాచ్ పూర్వ విద్యార్థుల ఆత్మీయ సమ్మేళనం

శెట్టూరు మండలం వార్తలు ప్రతినిధి డిసెంబర్ 7శెట్టూరు మండలం ములకలేడు ఉన్నత పాఠశాలలో చదివిన విద్యార్థులు 15 సంవత్సరాలు తర్వాత గెట్ టుగెదర్ ప్రోగ్రాం ఏర్పాటు చేసి అందరూ కూడా పదవ తరగతి వరకు చదివిన జ్ఞాపకాలను గుర్తుకు తెచ్చుకున్నారు.ఉపాధ్యాయులు విద్యార్థిని విద్యార్థులు అందరూ కూడా కలిసి చాలా సంతోషంగా జరుపుకొన్నారు. ఈ కార్యక్రమంలో అప్పటి ప్రధానోపాధ్యాయుడు గా పనిచేసిన ప్రసాద్ విద్యార్థులను ఉద్దేశించి అందరూ బాగా చదివి ఏదో ఒక వృత్తిలో పనిచేస్తూ ఉన్నారు. కొంతమంది జాబ్ చేస్తూ ఉన్నారు. మంచి అభివృద్ధిలో ఉన్నారు అప్పుడు జరిగిన సంఘటనలను గుర్తు చేసుకున్నారు. రిటైర్డ్ హెచ్ఎం స్థానికంగా ఉన్నటువంటి పాఠశాల అభివృద్ధి కోసం ఎంతో కష్టపడినటువంటి ప్రధానోపా ధ్యాయుడు పాలనాయక్ మాట్లాడుతూ విద్యార్థుల దశలో ఉన్నప్పుడు క్రమశిక్షణతో జీవిస్తే ప్రతి ఒక్కరికి గౌరవం ఉంటుం దని సమాజంలో అభివృద్ధి చెందుతాడని చెడు మార్గంలో వెళితే ఎప్పటికైనా అటువంటివారు అభివృద్ధిలోకి రారని ఈ సందర్భం గా చెప్పడం జరిగింది.మిగిలిన ఉపాధ్యాయులు కూడా విద్యార్థుల గురించి మాట్లాడుతూ విద్యార్థులతో ఉన్న గురు శిష్యుల సంబంధం గురించి ప్రతి ఒక్క విద్యార్థి కూడా అభివృద్ధి లోకి రావాలని కోరుకుంటాడని 15 సంవత్సరాలు క్రితం జరిగిన

సంఘటనలను గుర్తు చేసుకుని విలువైన విషయాలు చెప్పడం జరిగింది.విద్యార్థులు ఉపాధ్యాయులను సన్మానించి మేమెంటో లను అందజేశారు. పూర్వ విద్యార్థులు తాము చదువుకున్న పాఠశాలకు తమ వంతుగా పాఠశాల అభివృద్ధి కోసం గుర్తుగా ఏదో ఒకటి చేస్తామని ములకలేడు ఉన్నత పాఠశాలలో పనిచేస్తున్న సోషల్ సబ్జెక్టు ఉపాధ్యాయుడు సుబ్రహ్మణ్యం కు ఈ సందర్భంగా చెప్పడం జరిగింది. అందుకు మిగిలిన విద్యార్థులు అందరూ కూడా తమ వంతుగా సహాయం చేస్తామని చెప్పడం జరిగింది. వేరే గ్రామాల నుండి హాస్టల్ లో ఉండి చదివిన విద్యార్థులు కూడా 15 సంవత్సరాల తర్వాత చదివిన స్కూలును హాస్టల్ ను చూసి తమ జ్ఞాపకాలను ఉపాధ్యాయులతోనూ , తోటి విద్యార్థులతో పంచుకున్నారు. మేము చదివిన హాస్టల్ ఇప్పుడు మూతపడిందని ఎంతోమందికి జీవితాలు ఇచ్చిన హాస్టల్ను చూసి నిరుత్సాహపడ్డారు .చివర్లో ఉపాధ్యాయులు ప్రధానోపాధ్యాయుడు పూర్వవిద్యార్థిని విద్యార్థులు అందరూ కలిసి డాన్స్ చేసి ఈ కార్యక్రమాన్ని కన్నుల పండుగగా జరుపుకున్నారు.

11న జరిగే సిపిఐ శతాబ్ది ఉత్సవాలను విజయవంతం చేయండి

సిపిఐ మండల కార్యదర్శి జూటూరు మహమ్మద్ రఫీ

యాడికి వార్తలు ప్రతినిధి డిసెంబర్ 7డిసెంబర్ 11న తేదీన అనంతపురంలలిత కళాపరిషత్ లో జరుగు భారత కమ్యూనిస్టు పార్టీ శతాబ్ది ఉత్సవాలను విజయవంతం చేయాలని ఆదివారం సిపిఐ మండల కార్యదర్శి జూటూరు మహమ్మద్ రఫీ పిలుపునిచ్చారు. ఈ సందర్భంగా జూటూరు మహమ్మద్ రఫీ మాట్లాడుతూ భారత కమ్యూనిస్టు పార్టీ శతాబ్ది వేడుకలలో సిపిఐ జాతీయ ప్రధాన కార్యదర్శి డి. రాజా, జాతీయ కార్యదర్శి కె. రామకృష్ణ,రాష్ట్ర కార్యదర్శి గుజ్జుల ఈశ్వరయ్య, రాష్ట్ర కార్యదర్శి వర్గ సభ్యులు దేవర గుడి జగదీష్, రాష్ట్ర కార్యవర్గ సభ్యులుసి,జాఫర్ తదితరులు పాల్గొంటున్నట్లు తెలిపారు. అనంతపురం జిల్లాలో వంద సంవత్సరాల కాలంలో కమ్యూనిస్టు ఉద్యమంలో పనిచేసిన ఆణిముత్యాల్లాంటి కమ్యూనిస్టు యోధుల కుటుంబాలకు ఆత్మీయ సన్మాన కార్యక్రమాన్ని నిర్వహిస్తున్నట్లు తెలిపారు. సిపిఐ వంద సంవత్సరాలలో అనేక పోరాటాలు నిర్వహించిందన్నారు. సిపిఐ దేశ స్వాతంత్ర ఉద్యమంలో అగ్ర

భాగాన నిలిచిందని, ప్రజాస్వామ్య, లౌకిక, సామాజిక న్యాయం కోసం, ఉద్యమిస్తూనే మతోన్మాద విధానాలను ఎండగట్టిం దన్నారు. జిల్లాలో లక్షలాది ఎకరాల శివాయి జమా భూములు పేదలకు పంచిన ఘనత కమ్యూనిస్టుల దే నన్నారు. భూస్వాము లకు ఎదురొడ్డి పేద ప్రజలకు దాదాపు లక్ష ఎకరాల భూమిని పంచిన ఘనత సిపిఐ దన్నారు.అంతేకాకుండా సాగునీరు, తాగునీరు సాగునీటి ప్రాజెక్టుల కోసం, పెండింగ్ ప్రాజెక్టుల పూర్తి చేయడానికి, కృష్ణ జలాల కోసం అనేక ఉద్యమాలు నిర్వహించిందన్నారు. 1925 డిసెంబర్ 26న ఆవిర్భవించిన సిపిఐ పార్టీని అనంతపురం జిల్లాలో తరిమెల నాగిరెడ్డి, నీలం రాజశేఖర్ రెడ్డి బలోపేతం చేశారన్నారు. అనంతర కాలంలో ఐదు కళ్ళు సదాశివన్,వీకే ఆదినారాయణ రెడ్డి ,జిల్లాలో పేదల కోసం అలుపెరుగని ఎన్నో పోరాటాలను నిర్వహించారన్నారు. 1948 సంవత్సరంలో సిపిఐ పార్టీ మొదటి జిల్లా మహాసభ ఉరవకొండలో నిర్వహించడం జరిగిందన్నారు. ఉరవకొండ ప్రాంతంలో కూడా రాకెట్ల నారాయణరెడ్డి, చాయపురం రంగన్న, కోటిరెడ్డి లాంటి ఎంతోమంది యోధులు కమ్యూనిస్టు పార్టీ లో చురకైన నాయకులుగా పనిచేసి పేదల పక్షాన నిలబడ్డారన్నారు. ఆణిముత్యాల కుటుంబాలకు అందరికీ డిసెంబర్ 11న జరిగే శతాబ్ది ఉత్సవాల్లో సత్కరించడం జరుగుతుందన్నారు. అనంతపురంలో జరిగే ఈ ఉత్సవాలకు పార్టీ శ్రేణులు అభిమానులు సానుభూతిపరులు పెద్ద ఎత్తున పాల్గొని విజయవంతం చేయాలని పిలుపునిచ్చారు .

రామసముద్రం మండలం నూతన ఎస్సైగా బాధ్యతలు స్వీకరించిన దిలీప్ కుమార్

రామసముద్రం, డిసెంబర్ 7, (వార్తలు ప్రతినిధి)రామసముద్రం మండల నూతన ఎస్సైగా ఆదివారం దిలీప్ కుమార్ బాధ్యతలు స్వీకరించారు.పోలీస్ సిబ్బంది అయనకు ఘనస్వాగతం పలికారు.అనంతరం అర్చకులు పోలీస్ కార్యాలయం నందు పూజలు నిర్వహించారు.ఎస్సై దిలీప్ కుమార్ ఇంతకుముందు తంబళ్లపల్లె నియోజకవర్గం ముదివేడు పోలీస్ స్టేషన్ లో విధులు నిర్వహించారు. రామసముద్రంలో విధులు నిర్వహిస్తున్న ఎస్సై రమేష్ బాబు రాయచోటి సైబర్ క్రైమ్ కు బదిలీ అయ్యారు.ఈ సందర్భంగా నూతన ఎస్సై దిలీప్ కుమార్ మాట్లాడుతూ మండలంలో శాంతి భద్రతల పరిరక్షణకు కృషి చేస్తానన్నారు. అసాంఘిక కార్యక్రమాలు జూదం, అక్రమ మద్యం, ట్రాఫిక్ సమస్యలపై ప్రత్యేక ద్రుష్టి సారిస్తామన్నారు. ఏళ్లవేళలా ప్రజలకు అందుబాటులో ఉంటూ ప్రజల సమస్యలను పరిష్కరిస్తామన్నారు.

గూడూరును జిల్లా చేయాలి టవర్ క్లాక్ సెంటర్ లో రిలే దీక్షలు ప్రారంభం

తొలి రోజు భారీగా తరలి వచ్చిన కార్మిక, ఉద్యోగ, ప్రజా సంఘాలు

గూడూరు (వార్తలు)గూడూరును జిల్లా కేంద్రం చేయాలని, లేని పక్షంలో నెల్లూరు జిల్లాలో కలపాలని జేఏసీ కన్వీనర్ దశరధరామి రెడ్డి కోరారు.తిరుపతి జిల్లా గూడూరు పట్టణంలోని గడియారం స్థంభం వద్ద జేఏసీ ఆధ్వర్యంలో ఆదివారం నాడు రిలే దీక్షలను ప్రారంభించారు.గూడూరును జిల్లా చేయాలంటూ గత కొద్ది రోజులుగా నియోజకవర్గ స్థాయిలో నిరసనలు జరుగుతున్నాయి.అన్నీ రాజకీయ పార్టీలు, ప్రజా సంఘాలు, ఉద్యోగ సంఘాలు, ప్రజలు తమ వంతు మద్దతు ప్రకటించారు.ఈ క్రమంలో భాగంగా పట్టణంలోని గడియారం స్థంభం వద్ద జేఏసీ ఆధ్వర్యంలో రిలే దీక్షలు ప్రారంభమయ్యాయి.తొలి రోజు జేఏసీ ప్రతినిధులతో పాటు ఉద్యోగులు, స్వచ్ఛంధ సంస్థలు, ప్రజా సంఘాలు, మీడియా ప్రతినిధులు, దళిత, మైనారిటీ సంఘాల నాయకులు దీక్షలో పాల్గొన్నారు. గూడూరును జిల్లా కేంద్రం చేయాలంటూ వారు నినదించారు.ఈ సందర్భంగా జేఏసీ కన్వీనర్ దశరధరామి రెడ్డి మాట్లాడుతూ గూడూరును జిల్లా కేంద్రం చేయాలన్నారు.లేని పక్షంలో నెల్లూరు జిల్లాలో కలపాలని ప్రభుత్వాన్ని కోరుతున్నట్లు తెలిపారు.తిరుపతి జిల్లాలో కలిపినందు వల్ల నియోజకవర్గ ప్రజలు అవస్థలు పడుతున్నారని, గత ఎన్నికల ప్రచారంలో గూడూరుకు వచ్చిన ప్రస్తుత సీఎం చంద్రబాబు గూడూరును నెల్లూరు జిల్లాలో కలుపుతామని స్పష్టమైన హామీ ఇచ్చారని గుర్తు చేశారు.సీఎం ఇచ్చిన హామీని నెరవేర్చాలని వారు డిమాండ్ చేశారు.ఈ కార్యక్రమంలో జేఏసీ ప్రతినిధులు చిరువెళ్ల సునీల్, షేక్ జమాలుల్లా, నాగేశ్వర రావు, శంకర్ రెడ్డి, వేగూరు రాజేంద్ర ప్రసాద్, విజయకుమార్, భాస్కర్ గౌడ్, శ్రావణ్ కుమార్, రవి, సునీల్, నారాయణ, ఉపాధ్యాయ సంఘాల నాయకులు అట్ల రవి, శివ రామిరెడ్డి, షేక్ బాబు, జైపాల్ రెడ్డి, మీడియా ప్రతినిధులు ఉదతా శరత్ యాదవ్, కిషోర్ కుమార్, వెంకటయ్య, ఆత్మకూరు సురేష్, నిరంజన్, సుభాన్, బీజేవైఎం రాష్ట్ర నాయకులు మనోజ్ కుమార్, ఏఎస్ఏ రాష్ట్ర అధ్యక్షులు సర్దార్ షఫి హరన్, మైనారిటీ నాయకులు షేక్ ఇబ్రహీం, ఆర్టీసీ యూనియన్ నాయకులు వివిధ స్వచ్ఛంద సంస్థల ప్రతినిధులు తదితరులు పాల్గొన్నారు.

కోటి సంతకాల సేకరణలో.. ఏపీలోనే చంద్రగిరి టాప్..!

- 116 పంచాయతీల నుంచి 1 లక్షా 16వేల సంతకాలు సేకరణ
- ప్రైవేటీకరణపై చంద్రబాబుకు సొంత గడ్డ నుంచే తిరస్కరణ
- 40 ఏళ్ల రాజకీయాల్లో చంద్రగిరికి ఏం తెచ్చావు చంద్రబాబు..?
- చెవిరెడ్డి అక్రమ అరెస్టుతో చంద్రగిరిలో జరిగే ఉధ్యమాన్ని ఆపలేరు
- కృతజ్ఞతాభివందన సభలో చెవిరెడ్డి మోహిత్ రెడ్డి ఘాటు వ్యాక్యలు

తుమ్మలగుంట, వార్తలు 07:మెడికల్ కాలేజీల ప్రైవేటీకరణకు వ్యతిరేకంగా ఏపీ వ్యాప్తంగా చేపట్టిన కోటి సంతకాల సేకరణలో చంద్రగిరి నియోజకవర్గం టాప్‌గా నిలిచింది. ముఖ్యమంత్రి చంద్రబాబు నాయుడు పుట్టి, పెరిగిన చంద్రగిరి నియోజకవర్గం నుంచే ఆయన తీసుకున్న నిర్ణయాన్ని 1లక్షా 16వేల మంది తిరస్కరిస్తూ సంతకాలు చేశారు.116 గ్రామ పంచాయతీల నుంచి ఒక లక్షా పదహారు వేల మంది స్వచ్ఛందంగా సంతకం పెట్టి మెడికల్ కాలేజీల ప్రైవేటీకరణలో చంద్రబాబు ప్రభుత్వం చేస్తున్నది తప్పు అని ఎత్తి చూపించారు జగనన్న ఇచ్చిన ఒక్క పిలుపు ప్రభంజనం సృష్టించింది.. మెడికల్ కాలేజీలను కుట్ర పూరితంగా కార్పొరేట్ పరం చేయవద్దని హెచ్చరించారు.మెడికల్ కాలేజీల ప్రైవేటీకరణకు వ్యతిరేకంగా వైఎస్ఆర్‌సీపీ అధినేత, మాజీ ముఖ్యమంత్రి వైఎస్ జగన్మోహన్‌రెడ్డి ఇచ్చిన పిలుపు మేరకు చంద్రగిరి నియోజకవర్గంలో కోటి సంతకాల ప్రజా ఉధ్యమాన్ని దిగ్విజయంగా పూర్తి చేశారు. కేంద్ర పార్టీ కార్యాలయం నుంచి వచ్చిన ఆదేశాల మేరకు 60 వేల సంతకాలు మాత్రమే సేకరించాల్సి వుండగా చంద్రగిరిలో ప్రజల నుంచి వచ్చే అపూర్వ స్పందనతో 1లక్షా 16వేల సంతకాలను సేకరించారు. రాష్ట్రంలోని 175 నియోజకవర్గాల్లో మొదటి స్థానంను దక్కించుకున్నారు. కోటి సంతకాల సేకరణలో కష్టపడ్డ నాయకులు, కార్యకర్తలకు అభినందనలు తెలపడానికి ఆదివారం తిరుపతి రూరల్ మండలం తుమ్మలగుంటలోని చంద్రగిరి నియోజకవర్గ పార్టీ కార్యాలయంలో కృతజ్ఞతాభివందన సభను నిర్వహించారు. ఆ సభలో చెవిరెడ్డి మోహిత్‌రెడ్డి ముఖ్యమంత్రి చంద్రబాబునాయుడు పై ఘాటు వ్యాక్యలు చేసి పార్టీ క్యాడర్‌లో జోష్ నింపారు.

చంద్రగిరికి ఏం చేశావు చంద్రబాబు..?

నలభై ఏళ్లు ఇండస్ట్రీ.. నాలుగేళ్లు ముఖ్యమంత్రినని ఎక్కడ చూసినా గొప్పలు చెప్పుకునే చంద్రబాబు.. నువ్వు పుట్టి, పెరిగిన ఊరికి ఏం తెచ్చావు..? పేదలకు ఉచితంగా కార్పొరేట్ వైద్యం అందించే ఆసుపత్రులను కట్టించావా..? పేద విద్యార్థులు చదువుకునేందుకు కాలేజీలు తెచ్చావా..? మెడికల్ కాలేజీల మాట దేవుడెరుగు.. ఒక్క డిగ్రీ కాలేజీనైనా నీ హయాంలో తెచ్చావా..?ని చెవిరెడ్డి మోహిత్ రెడ్డి నిలదీశారు. రాష్ట్రంలో లక్ష కోట్లు విలువైన ప్రభుత్వ ఆస్తులను కమీషన్ల కోసం కార్పొరేట్ కంపెనీలకు అప్పగిస్తున్న చంద్రబాబు ప్రభుత్వంపై చంద్రగిరి నుంచే యుద్ధం మొదలైందని వెల్లడించారు. పేద ప్రజలకు విద్య, వైద్యం దూరం చేసే ఇంతటి దౌర్భాగ్య ముఖ్యమంత్రి దేశంలో ఎక్కడైనా ఉంటారని ప్రశ్నించారు. ప్రభుత్వ మెడికల్ కాలేజీలను ప్రవేటు పరం చేయడాన్ని చంద్రబాబు పుట్టిన చంద్రగిరి గడ్డ నుంచి ఎంత మంది వ్యతిరేకిస్తున్నారో ఇక్కడ సేకరించిన సంతకాలే చెబుతాయని వెల్లడించారు.

174 రోజులుగా చెవిరెడ్డిని అక్రమంగా నిర్భందించారు

ప్రజా నాయకుడు చెవిరెడ్డి భాస్కర్ రెడ్డిని జైల్లో పెట్టేశాం.. 174 రోజులుగా బయటకు రానీయకుండా అడ్డుకున్నాం.. చెవిరెడ్డి ఇక్కడ లేడు ఏ కార్యక్రమాలు జరగవు.. ఆయన వచ్చేలోపు ఇక్కడ వైఎస్ఆర్ కాంగ్రెస్ పార్టీని వీక్ చేసేయొచ్చు అనుకుని సంబరపడే పచ్చపార్టీ నేతలకు, ఇక్కడి ఎమ్మెల్యేకు ఒక్కటే చెప్పదలుచుకున్నా.. చెవిరెడ్డి జైల్లో ఉండే ప్రతి రోజును ప్రజలు మీకు చరమగీతం పడేందుకు దగ్గరపడుతున్న రోజుగానే గుర్తుంచుకోవాలని చెవిరెడ్డి మోహిత్‌రెడ్డి హెచ్చరించారు. మద్యం అక్రమ కేసులో చెవిరెడ్డిని ఆయన బిడ్డగా తనను ఇరికించి జైలుకు పంపాలని తపన పడే వారందరికీ ప్రజలు సరైన సమయంలో తగిన బుద్ధి చెబుతారన్నారు. జగనన్న నాయకత్వంలో బలమైన నేతలుగా పనిచేసే జోగి రమేష్, పిన్నెల్లి రామకృష్ణారెడ్డి, కాకాని గోవర్ధన్‌రెడ్డి, పీవీ మిథున్‌రెడ్డి వంటి వాళ్ల పట్ల చంద్రబాబు ప్రభుత్వం చేస్తున్న కుట్రలు, కుతంత్రాలను ప్రజలు గమనిస్తున్నారన్నారు. అక్రమ కేసులు ఎంతో కాలం నిలబడవని, జగనన్న దగ్గర వున్న వీరంతా కేసులు, జైళ్లకు భయపడరన్న నిజాన్ని ప్రభుత్వ పెద్దలు గుర్తుంచు కోవాలన్నారు. జగనన్న నాయకత్వంలో ప్రజల పక్షాన చేస్తున్నా పోరాటాలు, ప్రజల నుంచి వస్తున్న ఆదరణను చూస్తుంటే 2029 ఎన్నికల్లో 175కు 160 సీట్లు ఖచ్చితంగా గెలవగలమని, ఆ గెలుపు చంద్రగిరి నుంచే ఆరంభం అవుతుందని వెల్లడించారు.

116 పంచాయతీల్లో 1,16,000 సంతకాలు

చంద్రగిరి నియోజకవర్గంలోని ఆరు మండలాల్లో 116 గ్రామ పంచాయతీలు వుండగా అందులో 1,16,000 సంతకాలను సేకరించినట్టు చెవిరెడ్డి మోహిత్‌రెడ్డి వెల్లడించారు. ఇంత పెద్ద ఎత్తున సంతకాలు సేకరించిన పార్టీ నాయకులు, కార్యకర్తలు అందరికీ కృతజ్ఞతలు తెలిపారు. జగనన్న ఇచ్చిన ఒకే ఒక్క పిలుపుతో కదలిన జగనన్న సైన్యం ప్రజా ఉధ్యమాన్ని ఉప్పెనలా తీసుకువెళ్లి విజయవంతం చేశారని అభినందనలు తెలిపారు. ఈ కార్యక్రమంలో చంద్రగిరి నియోజకవర్గం నుంచి వందలాదిగా తరలి వచ్చిన పార్టీ నేతలు, కార్యకర్తలు పాల్గొన్నారు.

జలదిగ్బంధంలో చిక్కుకున్న తిప్పగుంటపాళెం ప్రజలకు అండగా ఉంటామని భరోసా ఇచ్చిన ఎమ్మెల్యే పాశం సునీల్ కుమార్

- జలదిగ్బంధంలో గత ఐదు రోజులుగా ఉన్న తిప్పగుంటపాళెం
- బోటులో ప్రయాణించి గ్రామానికి చేరుకున్న ఎమ్మెల్యే పాశం సునీల్ కుమార్
- నాయకులతో కలసి పేదలకు దుప్పట్లు పంపిణీ చేసిన ఎమ్మెల్యే పాశం సునీల్ కుమార్
- సీఎం చంద్రబాబు దృష్టికి తీసుకెళ్లి వంతెన నిర్మించేందుకు చర్యలు తీసుకుంటామని వెల్లడించిన ఎమ్మెల్యే పాశం సునీల్ కుమార్

గూడూరు (వార్తలు)తిప్పగుంటపాళెం ప్రజలకు ఇబ్బందులు లేకుండా ఉండేలా వంతెన నిర్మాణం చేపట్టేందుకు చర్యలు తీసుకుంటామని,ఈ మేరకు సీఎం చంద్రబాబుకు నివేదిస్తామని ఎమ్మెల్యే పాశం సునీల్ కుమార్ తెలిపారు.తిరుపతి జిల్లా చిల్లకూరు మండలంలో జలదిగ్బంధంలో చిక్కుకున్న తిప్పగుంటపాళెం గ్రామంలో ఆయన ఆదివారం నాడు పర్యటించారు.గత ఐదు రోజులుగా ఎటు చూసినా చుట్టూ వరద నీటితో జలదిగ్బంధంలో చిక్కుకున్న తిప్పగుంటపాళెం గ్రామానికి ఎమ్మెల్యే పాశం సునీల్ కుమార్ అధికారులు నాయకులతో కలసి బోటులో ప్రయాణించి గ్రామానికి చేరుకున్నారు.అక్కడి ప్రజలతో మాట్లాడారు.వర్షాలకు తాము పడ్డ అవస్థలు అన్నీ స్థానిక ప్రజలు ఎమ్మెల్యేకు వివరించగా అండగా ఉంటామని భరోసా ఇచ్చారు. టిడిపి నాయకుల సాయంతో స్థానికులకు ఎమ్మెల్యే చేతులమీదుగా పేదలకు దుప్పట్లు పంపిణీ చేశారు.అనంతరం ఎమ్మెల్యే పాశం సునీల్ కుమార్ మాట్లాడుతూ..భారీ వర్షాలు తగ్గుముఖం పట్టినా ప్రజలు అవస్థలు పడుతున్నారని తెలిపారు.గతంలో ఈ ప్రాంతంలో వంతెన నిర్మాణానికి ప్రతిపాదనలు పంపామని, అయితే వైకాపా హయాంలో జరగలేదని తెలిపారు.భారీ వర్షాలు కురిస్తే..తిప్పగుంటపాళెం జలదిగ్బంధంలో చిక్కుకుంటుందని, ఇదే విషయాన్ని సీఎం చంద్రబాబు దృష్టికి తీసుకెళ్లి వంతెన నిర్మాణం ఆవశ్యకతను విన్నవిస్తామన్నారు.వంతెన నిర్మించేందుకు చర్యలు తీసుకుంటామని తెలిపారు.వరదల కారణంగా దెబ్బతిన్న కుటుంబాలను పార్టీ నాయకులు,కార్యకర్తలు ఆదుకుంటున్నారని ఆయన వివరించారు.ఈ కార్యక్రమంలో టిడిపి నాయకులు తానంకి నానాజీ,రాజశేఖర్ రెడ్డి,ఉచ్చూరు వెంకటేశ్వర్లు రెడ్డి,శ్రీనివాసులు రెడ్డి, జానకిరామిరెడ్డి,లీలావతి, సుప్రజ, చిరంజీవి, పట్టాభిరామి రెడ్డి,తదితరులు పాల్గొన్నారు.

అనంతపురం జిల్లా, రాయదుర్గం... బొమ్మనహాల్ మండలం లోహెచ్ ఎల్ సి కాల్వకు గండి..

బొమ్మన హాల్ మండలం వార్తలు డిసెంబర్ 7 30 ఎకరాల్లో వరి పంట జలమయం. యుద్ధ కాలువ గండిని పూల్చేందుకు సంసిద్ధమైన హెచ్.ఎల్.సి అధికారులు.బొమ్మన హాల్ మండలంలో హెచ్ఎల్సీ కాలువకు ప్రమాదవశాత్తు గండిపడడంతో నాగలాపురం, ఉంతకల్, ఉద్దేహాలు, గ్రామాల సమీపంలో 113 km కాలువ గండిపడి సాగునీరుద్ధ వృధా అవుతుంది వృథాగా సాగునీరు వృధాతో వరి పంట జలమయమయ్యాయి. ఈ క్రమంలో ఉద్యహాల్, నాగలాపురం, గ్రామ రైతులు వరి పంట జలమమై వరి పంట పూర్తిగా నాశనం నష్టమైనట్లు రైతులు తిమ్మారెడ్డి, బసన్న గౌడ్లు ఆవేదన వ్యక్తం చేశారు. ఈ విషయం తెలుసుకున్న హెచ్ ఎల్ సి, రెవెన్యూ అధికారులు,అధికారులు హుటాహుటిన వృథాగా పోతున్న కాలువ గండిని పూడ్చేందుకు సంసిద్ధమయ్యారు.సుమారు 30 ఎకరాల్లో వరి పంటఎకరాల్లో జలమయం కావడంతో బాధిత రైతులు ఆవేదన వ్యక్తం చేస్తున్నారు ప్రభుత్వం తమను ఆదుకొని నష్టపరిహారం అందించాలని రైతులు కోరారు. హెచ్.ఎల్.సి ఎస్ ఇ సుధాకర్, అధికారుల బృందంతో ప్రకటించారు. కర్ణాటక తుంగభద్ర డ్యాం అధికారులకు సమాచారం తెలిపి హెచ్ ఎల్ సి కాలువ నీరు వేగాని తగ్గించవలసిందిగా విజ్ఞప్తి చేశారు..కాలువ నీరు తగ్గుదల అయిన వెంటనే మరమ్మతు పనులు పూర్తి చేసేందుకు చర్యలు చేపడతామని వెల్లడించారు.

సీఎం సహాయనిధి కింద మంజూరైన నగదు చెక్కులను పంపిణీ చేసిన ఎమ్మెల్యే పాశం సునీల్ కుమార్

23 లక్షల 74 వేల 944 రూపాయల నగదు చెక్కులను లబ్దిదారులకు పంపిణీ

గూడూరు (వార్తలు)అనారోగ్యంతో బాధపడుతూ చికిత్స పొందిన బాధితులకు సీఎం సహాయనిధి ద్వారా చేయూత అందిస్తున్నామని గూడూరు నియోజకవర్గం ఎమ్మెల్యే పాశం సునీల్ కుమార్ తెలిపారు.తిరుపతి జిల్లా గూడూరు పట్టణంలోని క్యాంపు కార్యాలయంలో సీఎం సహాయనిధి కింద మంజూరైన నగదు చెక్కులను ఆయన చేతుల మీదుగా లబ్దిదారులకు అందజేశారు.పట్టణంలోని ఎమ్మెల్యే క్యాంపు కార్యాలయంలో ఎమ్మెల్యే సునీల్ కుమార్ చేతుల మీదుగా సీఎం సహాయనిధి కింద మంజూరైన 23 లక్షల 74 వేల 944 రూపాయల నగదు చెక్కులను లబ్దిదారులకు అందజేశారు.ప్రజా దర్బార్ కార్యక్రమంలో భాగంగా ప్రజా సమస్యలు తెలుసుకుని వారి నుండి వినతులు స్వీకరించారు.ఈ సందర్భంగా ఎమ్మెల్యే పాశం సునీల్ కుమార్ మాట్లాడుతూ..నియోజకవర్గంలో ఇప్పటి వరకు అనారోగ్యంతో బాధపడుతూ చికిత్స చేయించుకున్న వారికి నాలుగు కోట్ల వరకు సీఎం సహాయనిధి కింద అందించడం జరిగిందని తెలిపారు.గత వైకాపా హయాంలో రూపాయి కూడా ఇవ్వలేదన్నారు.పనిచేసే ప్రభుత్వాన్ని గుర్తు పెట్టుకోవాలని,లబ్దిదారులందరూ కూటమి ప్రభుత్వాన్ని ఆదరించాలని ఆయన వివరించారు.ఈ కార్యక్రమంలో నాయకులు శీలం కిరణ్ కుమార్,భాస్కర్ రెడ్డి,శ్రీనివాసులు,వెంకటేశ్వర్లురాజు, వాటంబేడు శివకుమార్,రహీమ్,బిల్లు చెంచురామయ్య తదితరులు పాల్గొన్నారు.

తాసిల్దార్ కార్యాలయానికి మోక్షం ఎప్పుడు?

తంబళ్లపల్లె డిసెంబర్ 7 (వార్తలు)తంబళ్లపల్లె నియోజకవర్గ కేంద్రం లోని తాహసీల్దార్ కార్యాల యం పిచ్చి మొక్కలు పెరిగి అటవీ ప్రాంతాన్ని తలపిస్తూ అందులో పాములు సంచరిస్తున్నాయి. నాలుగు దశాబ్దాల క్రితం నిర్మించిన తాహసీల్దార్ కార్యాలయం గత నాలుగు సంవత్సరాలుగా పైపెచ్చులూడి తరచూ ప్రమాదాలు జరిగేవి. ఈ సమస్యతో గత ఏడాది తాహసీల్దార్ కార్యాలయాన్ని తాత్కాలికంగా పంచాయతీరాజ్ గెస్ట్ హౌస్ కు మార్చారు. అయితే తాహసీల్దార్ కార్యాలయం సుదూర ప్రాంతంలో ఉండడంతో అధికారులకు సౌకర్యవంతంగా ఉంది కానీ రైతులు, విద్యార్థులు, ప్రజలకు అందుబాటు లేక తీవ్ర ఇబ్బందులు ఎదుర్కొంటున్నారు. ఇప్పటికైనా కూటమి ప్రభుత్వం వెంటనే స్పందించి నియోజకవర్గ కేంద్రమైన తంబళ్లపల్లెలో తాహసీల్దార్ కార్యాలయం నిర్మాణానికి చొరవ చూపాలని స్థానిక ప్రజలు కోరుతున్నారు.ద

చిల్లకూరు జాతీయ రహదారిపై అయ్యప్ప స్వాములతో వెళ్తున్న ట్రావెల్ బస్సు బోల్తా

గూడూరు (వార్తలు)తిరుపతి జిల్లా చిల్లకూరు జాతీయ రహదారిపై ఆదివారం నాడు రోడ్డు ప్రమాదం చోటుచేసుకుంది.అధిక వేగం కారణంగా రైటర్ సత్రం వద్ద శౌర్యన్ ట్రావెల్ బస్సు బోల్తా పడింది.గుంటూరు నుండి శబరిమలై కు అయ్యప్ప భక్తులతో ట్రావెల్ బస్సు వెళుతుండగా ఈ ప్రమాదం చోటు చేసుకుంది.ఈ ఘటనలో ఐదు మంది అయ్యప్ప భక్తులకు స్వల్ప గాయాలయ్యాయి.ప్రమాద సమయంలో బస్సులో సుమారు 35 మంది అయ్యప్ప స్వామి భక్తులు ప్రయాణిస్తున్నట్లు సమాచారం.ప్రమాదవశాత్తు ఒక్కసారిగా చోటు చేసుకున్న ఈ ఘటనతో ప్రయాణికులు భయభ్రాంతులకు గురయ్యారు. ఎట్టకేలకు ప్రాణనష్టం తప్పడంతో అంతా ఊపిరిపీల్చుకున్నారు.చిల్లకూరు పోలీసులు ఘటనా స్థలానికి చేరుకుని పరిశీలించి కేసు నమోదు చేసుకుని విచారణ చేపట్టారు.

డిమాండ్ నెరవేరే వరకు పోరాటం

ఆదోని జిల్లా సాధనకై 10న పట్టణ బంద్

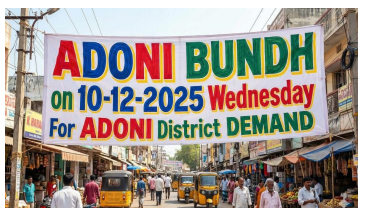

ఆదోని డివిజన్ వార్తలు డిసెంబర్ 07:ఆదోనిని జిల్లా కేంద్రంగా ఏర్పాటు చేయడంలో జరుగుతున్న జాప్యంపై నిరసన తెలియజేస్తూ, ఆదోని జిల్లా జేఏసీ డిసెంబర్ 10వ తేదీన ఆదోని పట్టణంలో బంద్‌కు పిలుపునిచ్చింది. ద్వారక ఫంక్షన్ హాల్‌లో సమావేశం నిర్వహించారు . ఈ సందర్భంగా జేఏసీ నాయకులు మాట్లాడుతూ జిల్లా ఏర్పాటు ఆలస్యం అవుతున్నందున తమ నిరసనను వ్యక్తం చేయడానికి ఈ బంద్ నిర్వహిస్తున్నామని తెలిపారు. ఈ బంద్‌లో దుకాణాలు, హోటళ్లు,విద్యా సంస్థలు, మరియు రవాణా రంగాల వారు స్వచ్ఛందంగా పాల్గొని బంద్‌ను విజయవంతం చేయాలని కోరారు.త్వరలోనే నియోజకవర్గ కేంద్రాల్లో దీక్షలు ప్రారంభించి, ఆ తరువాత మంత్రివర్గాన్ని కలిసి జిల్లా ఏర్పాటుపై తమ వినతిని సమర్పిస్తామని ఆదోని జిల్లా జేఏసీ నాయకులు రఘురామయ్య, నూర్ ఆమ్మద్, వీరేష్ మరియు వివిధ పార్టీల నాయకులు వెల్లడించారు.

ఫార్మా, ఐటీకి ఏపీ హబ్‌గా మారబోతోంది: మాధవ్

విజయవాడ, డిసెంబరు7 : ఫార్మా, ఐటీకి.. హబ్‌గా ఏపీ మారబోతోందని ఆంధ్రప్రదేశ్ రాష్ట్ర బీజేపీ అధ్యక్షుడు పీవీఎన్ మాధవ్ వ్యాఖ్యానించారు. దివంగత మాజీ ప్రధానమంత్రి అటల్ బిహారీ వాజ్‌పేయీ శతజయంతి కార్యక్రమాల కోఆర్డినేషన్‌కు ఒక వార్ రూమ్‌ను ప్రారంభించామని పేర్కొన్నారు. (ఆదివారం) విజయవాడలో మాధవ్ పర్యటించారు. ఈ సందర్భంగా పలు కార్యక్రమాల్లో ఆయన పాల్గొన్నారు. అనంతరం మీడియాతో మాట్లాడారు పీవీఎన్ మాధవ్.వాజ్‌పేయీ శతజయంతి కార్యక్రమాలకు మొదటి రోజున మధ్యప్రదేశ్ సీఎం మోహన్ సింగ్, శివరాజ్ సింగ్ చౌహాన్‌లను ఆహ్వానించామని తెలిపారు. వాజ్‌పేయీ స్మృతివనం నిర్మిస్తామని సీఎం చంద్రబాబు హామీ ఇచ్చారని తెలిపారు. కూటమి పాలనకు వాజ్‌పేయీ ఒక నిదర్శనంగా ఉంటారని చెప్పుకొచ్చారు. ఉమ్మడి ఆంధ్రప్రదేశ్ రాష్ట్రంలో అభివృద్ధికి వాజ్‌పేయీ ఆద్యుడని వ్యాఖ్యానించారు. వాజ్‌పేయీ శతజయంతి సందర్భగా ఆయన విగ్రహాలను ఏపీ వ్యాప్తంగా ఏర్పాటు చేస్తామని వెల్లడించారు.ఏపీ పురోగతి చెందడానికి, దేశంలోనే ప్రథమ స్థానానికి రావడానికి కేంద్ర, రాష్ట్ర ప్రభుత్వాలు పని చేస్తున్నాయని వివరించారు. రాయలసీమను ఒక పవర్ హౌస్‌గా అభివృద్ధి చేయనున్నారని చెప్పుకొచ్చారు. టెలికాం అత్యంత చౌకగా ఉండటానికి కారణం వాజ్‌పేయీ అని తెలిపారు. ఈ నెల 11వ తేదీన ధర్మవరంలో ఈ కార్యక్రమం ప్రారంభం అవుతుందని పీవీఎన్ మాధవ్ పేర్కొన్నారు.

ఎర్రదొడ్డి గంగమ్మ ఆలయంలో ఈఓ చేతివాటం

శ్రీ సత్యసాయి జిల్లా, డిసెంబర్ 07: కదిరి రూరల్ మండలం ఎర్రదొడ్డి గంగమ్మ దేవాలయంలో ఈఓ చేతివాటం బయటపడింది. ఆలయానికి రక్షణగా ఉండాల్సిన కార్యనిర్వాహక అధికారియే చోరీకి పాల్పడి.. అడ్డంగా దొరికిపోయాడు. అసలేం జరిగిందంటే.ఎర్రదొడ్డి గంగమ్మ గుడి ఈఓ మురళీకృష్ణ.. ఆలయంలోని అమ్మవారికి సంబంధించిన 5 కిలోల వెండి ఆభరణాలు, చీరలు సహా ఇతర విలువైన వస్తువులు చాకచక్యంగా తస్కరించి చేతివాటం ప్రదర్శించాడు. ఎవరూ లేరనుకుని దోచుకున్న సామాగ్రితో తప్పించుకునేందుకు సిద్ధమయ్యాడు. గమనించిన భక్తులు, స్థానికులు.. అడ్డంగా అతణ్ని పట్టుకున్నారు. అనంతరం.. పోలీసులకు సమాచారం అందించారు. పట్టుబడిన మురళీకృష్ణ సహా అతడి కుటుంబ సభ్యులను ఆటోలో పోలీస్ స్టేషన్‌కు తరలించారు. అమ్మవారి ఆభరణాలను తస్కరించేందుకు ప్రయత్నించిన ఈఓపై భక్తులు, స్థానికులు ఆగ్రహం వ్యక్తం చేస్తున్నారు.

హిందూ మతంపై కుట్రలు సహించేది లేదు

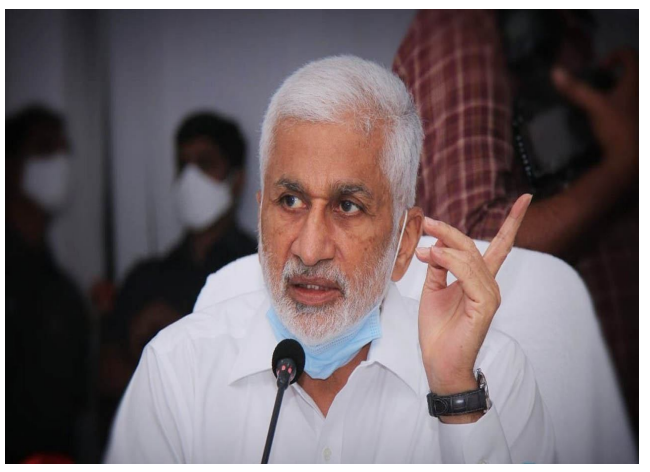

విశాఖపట్నం, డిసెంబర్ 07: హిందూ మతంపై కుట్రలు సహించేది లేదని మాజీ ఎంపీ విజయ సాయి రెడ్డి స్పష్టం చేశారు. డబ్బు ఆశ చూపి.. మతం మార్చాలని ప్రయత్నిస్తే మాత్రం అటువంటి వారికి తగిన రీతిలో బుద్ధి చెప్పి.. గుణపాఠం నేర్పిద్దామని ఆయన పేర్కొన్నారు. గత రెండు దశాబ్దాలుగా జరిగిన మత మార్పిడులపై కమిటీ వేసి విచారణ జరపాలని ఈ సందర్భంగా ప్రభుత్వాన్ని ఆయన డిమాండ్ చేశారు. దేశం కోసం ధర్మం కోసం హిందువుల్లో ఉన్న అన్ని సామాజిక వర్గాలు ఒక్కటవ్వాలని విజయసాయిరెడ్డి పిలుపునిచ్చారు. అదే భారతదేశానికి రక్ష ..శ్రీరామ రక్ష అని తెలిపారు. ఈ మేరకు ఆదివారం విజయసాయిరెడ్డి తన ఎక్స్ ఖాతా వేదికగా హిందూ మతంపై ఈ వ్యాఖ్యలు చేశారు.2019 ఎన్నికలకు ముందు అంటే.. వైసీపీ ప్రతిపక్షంలో ఉన్న సమయంలో ఆ పార్టీలో విజయ సాయి రెడ్డి కీలక నేతగా వ్యవహరించారు. అందుకే ఆయన సేవలను ఆ పార్టీ అధినేత వైఎస్ జగన్ గుర్తించి.. వరుసగా రెండుసార్లు రాజ్యసభ సభ్యుడిగా విజయసాయిరెడ్డికి అవకాశం కల్పించారు. ఇక 2019 ఎన్నికల్లో వైఎస్ జగన్ అధికారం చేపట్టిన తర్వాత.. విజయసాయిరెడ్డి ప్రభవం దాదాపుగా తగ్గిపోయింది. ఉత్తరాంధ్ర జిల్లాల పార్టీ ఇన్‌ఛార్జ్‌గా ఆయన పరిమితమై పోయారు. ఆ తర్వాత ఆ బాధ్యతల నుంచి తప్పించి.. పార్టీలో కొత్త బాధ్యతలు అప్పగించారు.ఇంతలో 2024 అసెంబ్లీ ఎన్నికల్లో వైసీపీ ఘోర పరాజయాన్ని మూటకట్టుకుంది. ఈ ఎన్నికల్లో వైసీపీ కేవలం 11 స్థానాలకే పరిమితమై పోయింది. ఆ కొద్ది నెలలకే వైసీపీతోపాటు రాజ్యసభ సభ్యత్వానికి సైతం విజయసాయిరెడ్డి రాజీనామా చేశారు. అప్పటి వరకు సోషల్ మీడియా వేదికగా నిత్యం స్పందించే విజయ సాయిరెడ్డి ఆ తర్వాత తెరమరుగైపోయారు. మీడియా ముందుకే కాదు.. సోషల్ మీడియాకు సైతం ఆయన దూరంగా ఉన్నారు. అలాంటి విజయసాయిరెడ్డి.. తాజాగా తన ఎక్స్ ఖాతా వేదికగా స్పందించడం.. అది కూడా హిందూ మతంపై కుట్రలు చేస్తే సహించేది లేదంటూ ఆయన వ్యాఖ్యా నించడం చర్చకు తెర తీసింది. ఏదో ఒక పార్టీలో చేరే ఉద్దేశ్యం తోనే విజయసాయిరెడ్డి ఈ వ్యాఖ్యలు చేస్తున్నారనే ప్రచారం సాగుతోంది. దేశం కోసం ధర్మం కోసం.. అంటూ తాజాగా ఆయన చేసిన వ్యాఖ్యలతో జాతీయ పార్టీలో చేరే ఉద్దేశ్యంతోనే ఈ వ్యాఖ్యలు చేసి ఉంటారనే ఒక చర్చ నడుస్తోంది.

సమస్యను పరిష్కరించకపోతే ఏపీలో గూడ్స్ రవాణా బంద్

అమరావతి : ఆంధ్రప్రదేశ్‌లో లారీ ఓనర్స్ అసోసియేషన్ రాష్ట్ర ప్రభుత్వానికి అల్టీమేటం జారీ చేసింది. ఇటీవల కేంద్రం పెంచిన టెస్టింగ్, ఫిట్‌నెస్ ఫీజు తగ్గించాలని డిమాండ్ చేస్తూ ఈనెల 9న అర్ధరాత్రి నుంచి రైల్వే షెడ్స్, షిప్‌యార్డుల్లో గూడ్స్ రవాణా నిలిపివేయాలని ఆ సంఘం నిర్ణయించింది.ఈ మేరకు విజయవాడలో ఏర్పాటు చేసిన మీడియా సమావేశంలో అసోసియేషన్ నాయకులు మాట్లాడారు. కేంద్రం పాత వాహనాపపై అదనపు టెస్టింగ్, ఫిట్‌నెస్ ఛార్జీల పెంపు సరికాదని అన్నారు. దీని వల్ల సరకు రవాణా యజమానులపై పెనుభారం పడుతుందని ఆందోళన వ్యక్తం చేవారు. కేంద్రం పెంచిన ఛార్జీలను రాష్ట్ర ప్రభుత్వం తగ్గించే అధికారం ఉందని పేర్కొన్నారు. రాష్ట్రవ్యాప్తంగా తీసుకోకపోతే రాష్ట్రంలోని 10 వేల గూడ్స్ లారీలు ఆగిపోతాయని వివరించారు.

ఏయూ మాజీ వీసీ ప్రసాదరెడ్డికి శిక్ష విధిస్తూ తీర్పు

ఆంధ్ర హైకోర్టు సంచలన తీర్పు వెల్లడించింది. ఏయూ(ఆంధ్రా యూనివర్సిటీ) మాజీ వైస్ చాన్సలర్ ప్రొఫెసర్ పీవీజీడీ ప్రసాదరెడ్డిపై హైకోర్లు తీవ్ర స్థాయిలో ఆగ్రహం వ్యక్తం చేసింది. నూకన్న దొర అంశంలో.. ప్రసాదరెడ్డి ఉద్దేశపూర్వకంగా కోర్టు ఆర్డర్స్‌ను పాటించలేదని న్యాయస్థానం స్పష్టం చేసింది. ఆయన కోర్టు ధిక్కారానికి పాల్పడినట్లు నిర్ధారించిన హైకోర్టు... ఏయూ మాజీ వీసీ ప్రసాదరెడ్డికి నెలరోజుల సాధారణ జైలుశిక్ష, రూ.2వేల జరిమానా విధించింది. ప్రసాదరెడ్డి తరఫు న్యాయవాది అభ్యర్థన మేరకు తీర్పు అమలును ఈనెల 22వ తేదీ వరకు సస్పెండ్ చేసింది.విచారణ సందర్భంగా హైకోర్టు తీవ్ర వ్యాఖ్యలు చేసింది. ప్రసాదరెడ్డికి.. కోర్టు ఉత్తర్వులంటే ఏమాత్రం లెక్కలేదని ఆరోపించింది. పైగా ఆయన విచారణ సందర్భంగా తన సొంత తెలివితేటలు వాడుతూ, మొండివైఖరి అవలంబించారన్నది. ఆయన వరుసగా కోర్టు ఆదేశాలు ఉల్లంఘించారని.. ఇలాంటి వ్యవహార శైలి.. న్యాయపాలనకు తీవ్రమైన నష్టాన్ని కలిగిస్తుందని న్యాయస్థానం ఆక్షేపించింది. ఇలాంటి వ్యక్తిపై కనికరం చూపితే న్యాయవ్యవస్థకు నష్టమని ఘాటుగా వ్యాఖ్యానించింది.అసలు వివాదం ఏంటంటే.. 19 సంవత్సరాల క్రితం అంటే 2006 జులైలో..నూకన్నదొర అనే వ్యక్తి ఏయూ సైన్స్, టెక్నాలజీ కళాశాల బోటనీ విభాగంలో బోధనా సిబ్బందిగా చేరారు. తర్వాత రోజుల్లో ఆయన అసిస్టెంట్ ప్రొఫెసర్‌గా (ఒప్పందంపై) కొనసాగుతూ 17 ఏళ్ల పాటు ఆయన సేవలు అందించారు. అయితే, 2022 నవంబర్ 18న ఏయూ వీసీగా వచ్చిన ప్రసాదరెడ్డి.. నూకన్నదొరను విధుల నుంచి తొలగిస్తూ ఉత్తర్వులు జారీ చేశారు. అంతటితో ఆగక.. నూకన్న దొరకు... 2022 మే నుంచి చెల్లించాల్సిన జీతం బకాయిలను నిలిపివేశారు.దీనిపై నూకన్నదొర 2023లో హైకోర్టును ఆశ్రయించారు. 2023 మార్చి 7న విచారణ జరిపిన న్యాయమూర్తి, నూకన్నదొరను అసిస్టెంట్ ప్రొఫెసర్‌గా కొనసాగించాలంటూ మధ్యంతర ఉత్తర్వులు జారీ చేశారు. కానీ, ఈ ఉత్తర్వులను అమలు చేయడంలో ఏయూ యాజమాన్యం విఫలమైంది. దీంతో, అప్పటి వీసీ ప్రసాద రెడ్డిపై నూకన్నదొర హైకోర్టులో కోర్టు ధిక్కరణ కేసు దాఖలు చేశారు. ఇరువైపుల వాదనలు విన్న హైకోర్టు న్యాయ మూర్తి, ప్రసాదరెడ్డి ఉద్దేశపూర్వకంగా కోర్టు ఉత్తర్వులను అమలు చేయలేదని నిర్ధారించారు. అందుకే, ఈ ఏడాది నవంబర్ 20న ప్రసాదరెడ్డికి జైలు శిక్ష, జరిమానా విధిస్తూ తీర్పు ఇచ్చారు. ఈ తీర్పు ప్రతి తాజాగా అందుబాటులోకి వచ్చి ంది.ఈ క్రమంలో ప్రసాదరెడ్డి తరఫు న్యాయ వాది.. తీర్పుపై స్పందిస్తూ.. తన పిటిష నర్ అప్పీల్ దాఖలు చేసుకునేందుకు వీలుగా తీర్పు అమలును సస్పెండ్ చేయాలని కోర్టును కోరారు. అందుకు సానుకూలంగా స్పందించిన న్యాయమూర్తి, ఆరు వారాల పాటు తీర్పు అమలును నిలిపివేశారు. ఈ లోగా అప్పీల్ దాఖలు చేయకపోయినా.. లేదంటే దాఖలు చేసిన అప్పీల్లో స్టే రాకపో యినా.. డిసెంబర్ 22న సాయంత్రం 5 గంటలలోపు ప్రసాదరెడ్డి.. హైకోర్టు రిజిస్ట్రార్ ముందు లొంగిపోవాలని ఆదేశించారు.

దోపిడీ ధర్మాన్ని పాటిస్తున్న కూటమి నాయకులు : వైసీపీ మాజీ మంత్రి కాకాణి

అమరావతి :ఏపీలో టీడీపీ కూటమి పాలకులు దేవుడి భూములను కబ్జాచేశారని వైసీపీ మాజీ మంత్రి కాకాణి గోవర్ధన్ రెడ్డి(అన్నారు. నెల్లూరులో ఆదివారం ఏర్పాటు చేసిన మీడియా సమావేశంలో ఆయన మాట్లాడారు. గత టీడీపీ ప్రభుత్వ హయాంలో అప్పటి మంత్రి సోమిరెడ్డి అక్రమాలపై పోరాటాలు చేసినందుకే తనపై కూటమి ప్రభుత్వం అక్రమ కేసులు పెడుతుందని మండిపడ్డారు. ప్రశ్నించే వారిపై కేసులు నమోదు చేసి అరాచక పాలనకు తెర దించుతున్నారని మండిపడ్డారు . వైఎస్ జగన్ నేతృత్వంలో ఏర్పడ్డ వైసీపీ ప్రభుత్వం దేవుడి భూములను కాపాడిందని వెల్లడించారు. దమ్ము, ధైర్యం ఉంటే సోమిరెడ్డి నార్కో అనాలిసిస్ టెస్ట్‌కు సిద్ధమా అంటూ సవాల్ విసిరారు. 1980లో అనే దాత కాకుటూరు శివాలయానికి భూములివ్వగా సోమిరెడ్డి కబ్జా చేశారని ఆరోపించారు. కోటి రూపాయలు తీసుకుని దేవుడి భూమిని అక్రమార్కులకు కట్టబెట్టారని విమర్శించారు.

వైసీపీకి బిగ్ షాక్ కాకాని గోవర్ధన్ రెడ్డిపై మరో కేసు

నెల్లూరు, డిసెంబరు7 : మాజీ మంత్రి, వైసీపీ కీలక నేత కాకాని గోవర్ధన్ రెడ్డికి మరో బిగ్ షాక్ తగిలింది. వెంకటాచలం పోలీస్ స్టేషన్‌లో కాకణిపై ఆదివారం మరో కేసు నమోదు చేశారు. మాజీమంత్రి, సర్వేపల్లి ఎమ్మెల్యే సోమిరెడ్డి చంద్రమోహన్ రెడ్డిపై కాకాని పరుష పదజాలంతో అనుచిత వ్యాఖ్యలు చేశారని చవటపాలెం సొసైటీ చైర్మన్ రావూరు రాధాకృష్ణ నాయుడు వెంకటాచలం పోలీసులకు ఫిర్యాదు చేశారు. ఆయన ఫిర్యాదు మేరకు కాకణిపై కేసు నమోదు చేసి దర్యాప్తు జరుపుతున్నారు. నకిలీ మద్యం కేసుల్లో కీలక ఫైళ్లు.మరోవైపు.. మాజీ మంత్రి, వైసీపీ కీలక నేత కాకాని గోవర్ధన్ రెడ్డి, మాజీ ఎమ్మెల్యే రామిరెడ్డి నకిలీ మద్యం కేసుల్లో కీలక ఫైళ్లు మాయం అయ్యాయి. 2014 ఎన్నికల్లో గోవా నుంచి నకిలీ మద్యానికి లేబుళ్లు వేసి, ఓటర్లకు పంపిణీ చేశారనే ఆరోపణలు ఉన్నాయి. నకిలీ మద్యం తాగి అపట్లో పలువురు మృతిచెందగా... వందలాది మంది తీవ్ర అనారోగ్యానికి గురయ్యారు. 2018లోనే కొన్ని కీలక ఫైళ్లు మిస్ అయినట్లుగా విజయవాడ ప్రత్యేక కోర్టు నిర్ధారించింది. ఈ క్రమంలో సీఐడీకి కేసును అప్పగించింది న్యాయస్థానం. 2019లో వైసీపీ అధికారంలోకి రావడంతో ఈ కేసు దర్యాప్తు చేయలేదు. ప్రస్తుతం మళ్లీ తెరపైకి ఈ కేసు వచ్చింది. ఈ కేసును నీరుగార్చేందుకే కీలక ఫైళ్లు మాయం చేశారనే అనుమానాలు వ్యక్తం అవుతున్నాయి.

శాప్‌తో ఏసీఏ కలిసి అన్ని క్రీడలు ప్రోత్సహించేలా కృషి: ఎంపీ కేశినేని చిన్ని

విజయవాడ,డిసెంబర్ 07: స్పోర్ట్స్ అథారిటీ ఆఫ్ ఆంధ్రప్రదేశ్ (శాప్)తో కలిసి ఆంధ్ర క్రికెట్ అసోసియేషన్ (ఏసీఏ) తరఫున అన్ని క్రీడలను ప్రోత్సహించే విధంగా కృషి చేస్తామని విజయవాడ ఎంపీ, ఏసీఏ అధ్యక్షుడు కేశినేని చిన్ని స్పష్టం చేశారు. ఆదివారం విజయవాడలో యోనెక్స్ –సన్ రైజ్ 87వ సీనియర్ నేషనల్ బ్యాడ్మింటన్ ఛాంపియన్‌షిప్ లోగో, పోస్టర్‌ను ఎంపీ కేశినేని శివనాథ్‌తోపాటు శాప్ చైర్మన్ రవినాయుడు, ఇంటర్నేషనల్ బ్యాడ్మింటన్ ప్లేయర్ కిడాంబి శ్రీకాంత్, ఏపీ బ్యాడ్మింటన్ అసోసియేషన సెక్రటరీ డాక్టర్ పి. అంకమ్మ చౌదరి ఆవిష్కరించారు.అనంతరం ఎంపీ కేశినేని శివనాథ్ మాటాడుతూ.. యువతలో స్ఫూర్తి నింపేందుకు ఇలాంటి క్రీడా పోటీలు నిర్వహించాలని సూచించారు. రాష్ట్రంలో ఇలాంటి నేషనల్ లెవల్ గేమ్స్ కాంపిటేషన్స్ మరెన్నో జరగాలని ఈ సందర్భంగా ఆయన ఆకాంక్షించారు. రాష్ట్రంలో నలుమూలల క్రీడా పోటీలు నిర్వహించేందుకు సీఎం చంద్రబాబు కృషి చేస్తున్నారని వివరించారు. ఏసీఏ తరఫున మంగళగిరి క్రికెట్ స్టేడియంతో పాటు, ఇంకొన్ని స్టేడియాల్లో అన్ని క్రీడలను ప్రోత్సహించే విధంగా బాడీలను ఏర్పాటు చేస్తామని ప్రకటించారు.యువతలో స్ఫూర్తి నింపేందుకు క్రీడా పోటీలు నిర్వహించాలని విజయవాడ ఎంపీ కేశినేని నాని స్పష్టం చేశారు. రాష్ట్రంలో ఇలాంటి నేషనల్ లెవల్ గేమ్స్ కాంపిటేషన్స్ మరెన్నో జరగాలని ఆయన ఆకాంక్షించారు.క్రీడాకారులను గుర్తించి ప్రోత్సహించటంలో సీఎం చంద్రబాబు ముందుంటారని శాప్ చైర్మన్ అనిమిని రవి నాయుడు తెలిపారు. బ్యాడ్మింటన్ అంటే తెలుగు వారు అనే గుర్తింపు రావటానికి కారణం సీఎం చంద్రబాబు నాయుడని ఈ సందర్భంగా ఆయన గుర్తు చేశారు. ఆ కొద్ది నెలలకే వైసీపీతోపాటు రాజ్యసభ సభ్యత్వానికి సైతం రాజీనామా చేశారు. అప్పటి వరకు సోషల్ మీడియా వేదికగా నిత్యం తెరమరుగైపోయారు మీడియా ముందుకే కాదు.. సోషల్ మీడియాకు సైతం ఆయన దూరంగా ఉన్నారు. అలాంటి తాజాగా తన ఎక్స్ ఖాతా వేదికగా స్పందించడంవిజ యవాడలో డిసెంబర్ 22 నుంచి 28 వరకు యోనెక్స్ –సన్ రైజ్ 87వ సీనియర్ నేషనల్ బ్యాడ్మింటన్ ఛాంపియన్ షిప్ జరుగుతుందని శాప్ చైర్మన్ రవినాయుడు వివరించారు.

కడప మేయర్ ఎన్నిక కోసం నోటిఫికేషన్ జారీ

కడప :కడప నగర పాలక సంస్థ మేయర్ ఎన్నికకు నోటిఫికేషన్ జారీ అయ్యింది. ఈ మేరకు జిల్లా జాయింట్ కలెక్టర్ అదితి సింగ్ నోటిఫికేషన్ విడుదల చేశారు. ఈ నెల 11వ తేదీన ఉదయం 11 గంటలకు కార్పొరేషన్ కార్యాలయంలో కార్పొరేటర్లు, ఎక్స్‌అఫీషియో సభ్యులు ప్రత్యేక సమావేశానికి హాజరు కావాలని నోటిఫికేషన్‌లో పేర్కొన్నారు.అవినీతి ఆరోపణలు ఎదుర్కొంటున్న వైసీపీ నేత సురేశ్ బాబును మేయర్ పదవి నుంచి తొలగిస్తూ ఇటీవల ఏపీ ప్రభుత్వం ఉత్తర్వులు ఇచ్చింది. డిప్యూటీ మేయర్‌గా ఉన్న ముంతాజ్ బేగంను తాత్కాలిక మేయర్‌గా నియమించింది. అయితే ఐదు నెలల్లో పాలకవర్గం పదవీకాలం గడువు ముగుస్తుంది. ఈ నేపథ్యంలో నగరంలో పలు అభివృద్ధి కార్యక్రమాలు చేయడానికి తీర్మానాలు తప్పనిసరి కావడంతో మేయర్ ఎన్నిక అనివార్యమైంది. ఈ మేరకు మేయర్ పదవి కోసం ఎన్నికల కమిషన్ నోటిఫికేషన్ ఇచ్చింది. ఈ నేపథ్యంలో జాయింట్ కలెక్టర్ తాజాగా నోటిఫికేషన్ జారీ చేశారు.ఇదిలా ఉంటే ఎన్నికల కమిషన్ ఇచ్చిన నోటిఫికేషన్‌పై సురేశ్‌బాబు ఏపీ హైకోర్టులో శుక్రవారం లంచ్ మోషన్ పిటిషన్ దాఖలు చేశారు. ఆయన వేసిన పిటిషన్‌పై ఈ నెల 9వ తేదీన విచారణ జరగనుంది.

గోవా నైట్ క్లబ్ ప్రమాదం

గోవా : ప్రముఖ పర్యాటక ప్రదేశం గోవాలో భారీ అగ్ని ప్రమాదం చోటుచేసుకున్న సంగతి తెలిసిందే. శనివారం అర్ధరాత్రి బిర్చ్ నైట్ క్లబ్‌లో సిలిండర్ పేలింది. ఒక్కసారిగా మంటలు ఎగసిపడ్డాయి. ఈ ప్రమాదంలో మొత్తం 25 మంది ప్రాణాలు కోల్పోయారు. ఈ 25 మందిలో కొంతమంది మంటల్లో కాలిపోయి చనిపోగా.. మరికొంతమంది పొగ కారణంగా ఊపిరి ఆడక చనిపోయినట్లు అధికారులు తెలిపారు. ఈ ప్రమాదంపై ముఖ్యమంత్రి ప్రమోద్ సావంత్ తీవ్ర దిగ్భ్రాంతి వ్యక్తం చేశారు. హుటాహుటిన సంఘటనా స్థలానికి వెళ్లారు. క్లబ్‌లో భద్రతా నిబంధనలు పాటించకపోవడంతోనే ప్రమాదం జరిగిందని ఆయన అన్నారు.బిర్చ్ నైట్ క్లబ్‌లో చోటుచేసుకున్న అగ్ని ప్రమాదానికి సంబంధించిన వీడియో ఒకటి సోషల్ మీడియాలో వైరల్‌గా మారింది. ఆ వీడియోలో ఏముందంటే.. నైట్ క్లబ్‌లో ఓ లేడీ డ్యాన్సర్ డ్యాన్స్ చేస్తూ ఉంది. ఆమె వెనకాల కొంతమంది డ్రమ్స్ వాయిస్తూ పాటలు పాడుతూ ఉన్నారు. జనం ఆ ఆట, పాటకు మైమరచిపోయి కేకలు వేస్తూ ఉన్నారు. ఇంతలో వారి వెనకాల పైకప్పు నుంచి మంటలు మొదలయ్యాయి. సెకన్లలో ఆ ప్రాంతం మొత్తం పొగతో నిండిపోయింది. దీంతో భయపడిపోయిన డ్యాన్సర్, ఇతర వ్యక్తులు అక్కడినుంచి పరుగులు పెట్టారు. నిప్పు కణికలు పైకప్పు నుంచి కిందకు రాలుతూ ఉన్నాయి.బాధిత కుటుంబాలకు 2 లక్షలు.భారత ప్రధాని నరేంద్ర మోదీ గోవా నైట్ క్లబ్ అగ్ని ప్రమాదంపై తీవ్ర దిగ్భ్రాంతి వ్యక్తం చేశారు. బాధిత కుటుంబాలకు ఎక్స్‌గ్రేషియా ప్రకటించారు. మృతుల కుటుంబాలకు రూ.2లక్షల చొప్పున ఎక్స్‌గ్రేషియా, క్షతగాత్రులకు రూ.50వేల చొప్పున పరిహారం ప్రకటించారు. క్షతగాత్రులకు మెరుగైన వైద్యం అందేలా చూడాలని అధికారులకు ఆదేశాలు జారీ చేశారు. ఈ మేరకు ప్రధాని ఓ ప్రకటన విడుదల చేశారు.

సిద్ధూ మళ్లీ రాజకీయాల్లోకి అయితే ఒక కండిషన్

న్యూఢిల్లీ: నవజ్యోత్ సింగ్ సిద్ధూ తిరిగి యాక్టివ్ పాలిటిక్స్‌లోకి వచ్చే అవకాశాలున్నాయని ఆయన భార్య, కాంగ్రెస్ నేత నవజ్యోత్ కౌర్ సిద్ధూ సంకేతాలు ఇచ్చారు. పంజాబ్ ముఖ్యమంత్రి అభ్యర్థిగా సిద్ధూ పేరును కాంగ్రెస్ పార్టీ ప్రకటిస్తే తన భర్త తిరిగి క్రియాశీలక రాజకీయాల్లోకి వస్తారని తెలిపారు. సిద్ధూ ప్రస్తుతం జీవనోపాధికి అవసరమైనంత సంపాదించుకు ంటున్నారని, అవకాశం ఇస్తే రాష్ట్రానికి సేవలందించేందుకు రాజకీయాల్లోకి తిరిగి వస్తారని చెప్పారు.పంజాబ్ కాంగ్రెస్‌లో అంతర్గత పోరును నవజ్యోత్ కౌర్ ప్రస్తావిస్తూ, ఐదుగురు నేతలు ఇప్పటికే ముఖ్యమంత్రి పదవిని ఆశిస్తున్నందున వారు సిద్ధూకు అవకాశం ఇవ్వకుండా అడ్డుకోవచ్చన్న అభిప్రాయాన్ని వ్యక్తం చేశారు. ఆ నేతలు సిద్ధూను ప్రమోట్ చేస్తారని తాను అనుకోవడం లేదన్నారు. ఈ విషయాన్ని పార్టీ అధిష్ఠానం అర్థం చేసుకుంటే అది వేరే విషయమని అన్నారు.సిద్ధూను డబ్బు ప్రభావితం చేయలేదని, పార్టీలకు ఇచ్చేందుకు తమ వద్ద డబ్బులు కూడా లేవని, ఇందుకు బదులుగా మంచి ఫలితాలు సాధించి పంజాబ్‌ను గోల్డెన్ స్టేట్‌గా మార్చగలమని కౌర్ ధీమా వ్యక్తం చేశారు. 'ఎవరైనా రూ.500 కోట్ల సూట్‌కేసు ఇస్తే ముఖ్యమంత్రి కావచ్చు. కానీ మా విధానం అది కాదు' అని అన్నారు. యాక్టివ్ పాలిటిక్స్‌కు సిద్ధూ దూరంగా ఉన్నప్పటికీ కాంగ్రెస్ పార్టీ, ప్రియాంక గాంధీ వాద్రాతో సిద్ధూకు సన్నిహిత సంబంధాలున్నాయని, కొద్ది నెలలుగా ఆయన పార్టీ కార్యక్రమాలకు దూరంగా ఉంటున్నారని, 2024 ఎన్నికల్లోనూ ప్రచారం చేయలేదని చెప్పారు. కాగా, రాజకీయాలకు దూరంగా ఉంటున్నప్పటికీ సిద్ధూ తిరిగి ఐపీఎల్ క్రికెట్ కామెంటరేటర్‌గా వ్యవహరిస్తూ, 'నవజ్యోత్ సిద్ధూ అఫీషియల్' అనే యూట్యూబ్ ఛానెల్‌ను ప్రారంభించారు. అందు లో తన జీవిత అనుభవాలను, క్రికెట్ ఇన్సైట్స్, మోటివేషనల్ టాక్స్, లైఫ్‌స్టైల్ కంటెంట్‌ను అందిస్తున్నారు. ప్రజాసంక్షేమం కోసమే రాజకీయాలని, అది వ్యాపారం కాదని, తన రాజకీయ భవిష్యత్తును కాలానికే వదిలిపెట్టానని సిద్ధూ చెబుతున్నారు. పంజాబ్ అసెంబ్లీ తదుపరి ఎన్నికలు 2027లో జరుగనున్నాయి. కాగా, నవజ్యోత్ కౌర్ తాజా ప్రకటనతో సిద్ధూ తిరిగి రాజకీయయాల్లో వచ్చే అవకాశాలు బలంగా ఉన్నాయనే ఊహాగానాలకు తావిస్తోంది.

విమాన సర్వీసుల రద్దుపై ఇండిగో కీలక ప్రకటన

దిల్లీ: గత వారం రోజుల వ్యవధిలో ప్రతిరోజు ఇండిగో వందలాది విమాన సర్వీసులను రద్దు చేసింది. దీనిపై సమీక్షించేందుకు అత్యున్నత స్థాయి సంక్షోభ నిర్వహణ బృందాన్ని (సీఎంజీ) ఇండిగో కంపెనీ డైరెక్టర్ల బోర్డు ఏర్పాటు చేసింది. తమ విమాన సర్వీసుల రద్దు వ్యవహారం మొదలైన మొదటిరోజే కంపెనీ బోర్డు అత్యవసర సమావేశాన్ని నిర్వహించి ఈ నిర్ణయాన్ని తీసుకున్నా మని ఇండిగో అధికార ప్రతినిధి ఆదివారం వెల్లడించారు. విమాన సర్వీసుల రద్దుకు దారితీసిన కారణాలు, ఇంకెంత కాలం ఈ సంక్షోభం కొనసాగొచ్చనే పూర్తి వివరాలను 'అత్యవసర సమా వేశం' కంటే ముందే కంపెనీ బోర్డుకు ఇండిగో యాజమాన్యం తెలియజేసిందన్నారు.ఇండిగో సీఎంజీలో సభ్యులు వీరే కొత్తగా ఏర్పాటు చేసిన అత్యున్నత స్థాయి సంక్షోభ నిర్వహణ బృందం (సీఎంజీ)లో ఇండిగో ఛైర్మన్ విక్రమ్ సింగ్ మెహతా, కంపెనీ బోర్డ్ డైరెక్టర్లు గ్రెగ్ సారెట్‌స్కీ, మైక్ విటేకర్, అమితాబ్ కాంత్, సీఈఓ పీటర్ ఎల్బర్స్ ఉన్నారని ఇండిగో అధికార ప్రతినిధి తెలిపారు. విమాన సర్వీసుల రద్దు అంశంపై సమీక్షించి, పరిస్థితిని పర్యవేక్షించేందుకు సీఎంజీ ప్రతిరోజూ సమావేశమ వుతోందన్నారు. ఇండిగో విమాన సర్వీసులను తిరిగి సాధారణ స్థితికి తెచ్చేందుకు అన్ని రకాల చర్యలను చేపడుతున్నారని చెప్పారు. ఈక్రమంలో సీఎంజీలోని సభ్యులు చాలామందితో ఫోన్‌లో మాట్లాడుతున్నారని, సీఎంజీలో సభ్యులుగా లేని డైరెక్టర్ల తోనూ సంప్రదింపులు జరుపుతున్నారని ఇండిగో అధికార ప్రతినిధి పేర్కొన్నారు. కస్టమర్లకు కలుగుతున్న అసౌకర్యాన్ని వీలైనంత త్వరగా దూరం చేసేందుకు, విమాన సర్వీసుల రద్దును ఆపేం దుకే ఈ ప్రయత్నాలన్నీ జరుగుతున్నాయని తెలిపారు. ఇండిగో విమాన టికెట్లు రద్దయిన కస్టమర్లకు సకాలంలో రీఫండ్స్ అందించడంతో పాటు టికెట్లను క్యాన్సల్ చేసుకున్న వారికి రాయితీలను ఇస్తున్నట్లు చెప్పారు. అవసరాన్ని బట్టి ప్రయాణాన్ని రీషెడ్యూల్ చేసుకునే అవకాశాన్ని కూడా తమ కస్టమర్లకు కల్పిస్తున్నట్లు పేర్కొన్నారు.డీజీసీఏ నోటీసులు – ఇండిగో వివరణ వరుసగా ఆరో రోజు (ఆదివారం) ఇండిగో ప్రతిరోజు దాదాపు 2,300 విమాన సర్వీసులు నడుపుతుం టుంది. అయితే శు క్రవారం రోజు 1600, శనివారం రోజు 800 విమాన సర్వీసులను క్యాన్సల్ చేసింది. దీనిపై 24 గంటల్లోగా వివరణ ఇవ్వాలంటూ శనివారం రోజు ఇండిగో సీఈఓ పీటర్ ఎల్బర్స్, అకౌంటబుల్ మేనేజర్ పోర్‌క్వెరస్‌లకు పౌర విమానయాన డైరెక్టర్ జనరల్ (డీజీసీఏ) నోటీసులు పంపారు. విమాన సర్వీసుల ప్లానింగ్, పర్యవేక్షణ, వనరుల నిర్వహణలో లోపాల వల్లే ఇలా జరుగుతోందని డీజీసీఏ అభిప్రాయపడింది. తాము నిర్దేశించిన ఫ్లైట్ డ్యూటీ టైమ్ లిమిటేషన్స్ (ఎఫ్‌డీటీఎల్)ను పాటించే దిశగా ఇండిగో తగినన్ని ఏర్పాట్లు చేసుకోనందు వల్లే ఇలా జరుగుతోందని పేర్కొంది. ఈనేపథ్యంలోశనివార ం రోజు ఇండిగో సీఈఓ పీటర్ ఎల్బర్స్, డీజీసీఏ చీఫ్ ఫైజ్ అహ్మద్ కిద్వాయ్‌లతో పౌర విమానయాన శాఖ మంత్రి కె.రామ్మోహన్ నాయుడు సమీక్షించారు. తాము నిర్దేశించిన గడువులోగా ఎఫ్‌డీటీఎల్ ప్రమా ణాలను పాటించేందుకు సిద్ధంగా ఇండిగో ఉండాలని కె.రామ్మోహన్ నాయుడు నిర్దేశించారు. అనంతరం ఈ అంశంపై ఇండిగో ఓ ప్రకటన విడుదల చేసింది. నెట్‌వర్క్ సిస్టమ్, రోస్టర్ల రీబూట్ ప్రక్రియ కారణంగానే విమాన సర్వీసులను రద్దు చేయాల్సి వచ్చిందని తెలిపింది. శనివారం రోజు తాము అత్యధికంగా 1,500 విమాన సర్వీసులను నడిపామని గుర్తుచేసింది. విమానాల రద్దుతో ప్రయాణికుల అవస్థలుఅకస్మా త్తుగా ఇండిగో విమాన సర్వీసులు రద్దు అవుతుండటంతో ప్రయాణికులు తీవ్ర అసౌకర్యానికి గురవుతున్నారు. వారు తమ గమ్యస్థానాలకు సకాలంలో చేరుకోలేక అవస్థలు పడుతున్నారు. కొందరైతే వ్యయప్రయాసలకోర్చి రైళ్లు, ప్రైవేటు వాహనాల్లో సుదూర గమ్యస్థానాలకు బయలుదేరుతున్నారు. ఒక విమాన సర్వీసును అకస్మాత్తుగా రద్దు చేసినప్పుడు, మరొక విమాన సర్వీసును బుక్ చేసుకునే అవకాశాన్ని తమకు వెంటనే కల్పిం చాలని ప్రయాణ కులు కోరుతున్నారు. విమాన సర్వీసును రద్దు చేసి చేతులు దులుపుకుంటే ఎలా అని వారు ప్రశ్నిస్తున్నారు.

మైనర్‌పై అత్యాచారం కేసు న్యూజిలాండ్‌లో భారతీయుడికి ఏడేళ్ల జైలు

న్యూజిలాండ్ : భారత సంతతి) కి చెందిన సత్వీందర్ సింగ్ అనే క్యాబ్ డ్రైవర్) కి ఏడేళ్లు జైలు శిక్ష పడింది. ఇతడు 2023లో ఓ మైనర్‌పై అత్యాచారానికి పాల్పడినట్లు ఆరోపణలు వచ్చాయి. ఆ ఆరోపణలు రుజువు కావడంతో అధికారులు జైలుశిక్ష విధించారు.అధికారులు వెల్లడించిన వివరాల ప్రకారం.. సత్వీందర్ సింగ్ అనే క్యాబ్ డ్రైవర్ గత 11 ఏళ్లుగా న్యూజిలాండ్‌లో ఉంటూ క్యాబ్ నడుపుతున్నాడు. 2023లో ఒక రోజు రాత్రి మైనర్ ప్రయాణికురాలు క్యాబ్‌ను బుక్ చేసుకుంది. ఈ క్రమంలో సత్వీందర్ సింగ్ జీపీఎస్‌ను ఆఫ్ చేసి.. కారును మార్గం మళ్లించాడు. అక్కడ మైనర్‌పై అత్యాచారానికి పాల్పడ్డాడు.ఆ తర్వాత బాధితురాలిని ఆమె స్నేహితుల ఇంటి దగ్గర వదిలేశాడు. సీసీ కెమరాల ఆధారంగా సత్వీందర్‌ను పోలీసులు అదుపులోకి తీసుకున్నారు. ఈ కేసుపై తాజాగా అక్కడి న్యాయస్థానం విచారణ జరిపి.. ఏడేళ్లకుపైగా జైలుశిక్ష విధించింది.

మమత ఓటమే లక్ష్యంగా కొత్త పార్టీ టీఎంసీ రెబల్ ఎమ్మెల్యే హెచ్చరిక

కోల్‌కతా: పశ్చిమబెంగాల్‌లోని ముర్షీదాబాద్‌లో బాబ్రీ మసీదు తరహాలో మసీదు నిర్మాణానికి శంకుస్థాపన చేసిన టీఎంసీ సస్పెండెడ్ ఎమ్మెల్యే హుమయూన్ కబీర్ సంచలన వ్యాఖ్యలు చేశారు. ముఖ్యమంత్రి మమతా బెనర్జీ వచ్చేఏడాది ఎన్నికల్లో నాలుగోసారి ముఖ్యమంత్రిగా అధికారంలోకి రాకుండా చేస్తామని హెచ్చరించారు. తృణమూల్ ముస్లిం ఓటు బ్యాంకు ముగిసిపోతుందని అన్నారు. 'పిక్చర్ అభి బాకీ హై' అంటూ కామెంట్స్ చేశారుడిసెంబర్ 22న కొత్త పార్టీబెల్దాంగలో ప్రతిపాదిత బాబ్రీ మసీదుకు కబీర్ శనివారంనాడు శంకుస్థాపన చేశారు. ఆయన నుంచి బాబ్రీ మసీదు ప్రకటన వెలువడగానే పార్టీ నుంచి కబీర్‌ను సస్పెండ్ చేస్తున్నట్టు టీఎంసీ ప్రకటించింది. కాగా, డిసెంబర్ 22న కొత్త పార్టీని ఏర్పాటు చేయనున్నట్టు కబీర్ తాజాగా ప్రకటించారు. హైదరాబాద్ ఎంపీ అసదుద్దీన్ ఒవైసీ ఏఐఎంఐఎం పార్టీతో పొత్తుకు ప్రయత్నిస్తామని చెప్పారువచ్చే ఏడాది జరుగనున్న బెంగాల్ అసెంబ్లీ ఎన్నికల్లో మొత్తం 294 స్థానాలకు గాను 135 చోట్ల తమ అభ్యర్థులను నిలబెడతామని కబీర్ తెలిపారు. రాష్ట్ర రాజకీయాల్లో తమ పార్టీ 'గేమ్ ఛేంజర్' కానుందని చెప్పారు. ముస్లింల కోసం తమ పార్టీ పనిచేస్తుందని, ఐఏఎంఐఎంతో కలిసి ఎన్నికల్లో పోటీ చేస్తామని, ఆ పార్టీతో టచ్‌లో ఉన్నామని తెలిపారు. ఇబాబ్రీ మసీదు తరహాలో మసీదు నిర్మాణంపై మాట్లాడుతూ, దేశంలోని పలు పారిశ్రామిక సంస్థలు తనకు సాయం చేసేందుకు సిద్ధంగా ఉన్నాయన్నారు. ఇండియాలోని ముస్లింల వద్ద చాలా నిధులున్నాయని, బాబ్రీ నిర్మాణానికి వారు సాయం అందించనున్నారని చెప్పారు. మసీదు నిర్మాణం మత ఉద్రిక్తతలను పెంచే ప్రయత్నంగా బీజేపీ విమర్శిస్తుండగా, తాము సెక్యులర్ సిద్ధాంతాలను విశ్వసిస్తామని కబీర్ తెలిపారు. శనివారంనాడు నిర్వహించిన కబీర్ పౌండేషన్ 'బాబ్రీ మసీదు' ఈవెంట్‌కు 8 లక్షల మంది హాజరైనట్టు ఆయన చెప్పారు. ఇటుకలు, నగదు రూపంలో విరాళాలు వెల్లువెత్తు తున్నట్టు వెల్లడించారు.కాగా, పశ్చిమబెంగాల్‌లో మమతా బెనర్జీ టీఎంసీకి ముస్లింలు ప్రధాన ఓటు బ్యాంకుగా ఉన్నారు.

మోదీజీ నాకు న్యాయం చేయండి ప్లీజ్ పాక్ మహిళ ఆవేదన

పాక్: మోదీజీ.. ప్లీజ్ నాకు న్యాయం చేయరూ..' అని పాకిస్థాన్‌కు చెందిన ఓ మహిళ భారత ప్రధాని నరేంద్ర మోదీని కోరారు. భర్త తనను కరాచీలో వదిలేసి.. భారత్‌లో రహస్యంగా మరో పెళ్లికి సిద్ధమయ్యాడని ఆరోపిస్తూ.. ఈ తరుణంలో మీరే నాకు న్యాయం చేయాలని మోదీని అభ్యర్థించారు. ప్రస్తుతం ఈ వీడియో సామాజిక మాధ్యమాల్లో వైరల్ అవుతోంది. పాక్‌కు చెందిన నిఖితా నాగ్‌దేవ్ అనే మహిళ.. అదే దేశానికి చెందిన విక్రమ్ నాగ్‌దేవ్ అనే వ్యక్తిని 2020 జనవరి 26న హిందూ సంప్రదాయ పద్ధతిలో వివాహమాడారు. పెళ్లైన కొద్దిరోజులకే 2020 ఫిబ్రవరి 26న ఆమెను ఇండియాకు తీసుకొచ్చారు విక్రమ్. కొన్ని నెలల తర్వాత.. వీసా సమస్య సాకుతో 2020 జులై 9న ఆమెను బలవంతంగా అటారీ సరిహద్దు వద్ద వదిలేసి ఒంటరిగా పాక్‌కు పంపించారు. మళ్లీ తనను ఇండియాకు తీసుకువచ్చే ప్రయత్నం చేయలేదని నిఖిత ఆవేదన వ్యక్తం చేశారు. ఇండియాకు వస్తానని ఎంత బతిమిలాడినా నిరాకరించాడని.. తనకు జరిగిన అన్యా యాన్ని వివరిస్తూ ఓ వీడియో పోస్ట్ చేశారామె. ఈ విషయంలో తనకు న్యాయం జరగకపోతే న్యాయవ్యవస్థపై మహిళలకున్న నమ్మకం సన్నగిల్లుతుందని.. తనకు అండగా నిలవాలని అభ్యర్థిం చారు నిఖిత.'నేను నిఖితా నాగ్‌దేవ్. విక్రమ్ నాగ్‌దేవ్ భార్యను. కరాచీ నుంచి మాట్లాడుతున్నాను. నా భర్త నన్ను మోసం చేసి.. భారత్‌కు వెళ్లి అక్కడే నివాసముంటున్నాడు. ప్రస్తుతం.. మధ్యప్రదేశ్ లోని ఇందోర్ ప్రాంతంలో ఉంటూ.. ఇంకొకరిని పెళ్లి చేసుకునేందుకు సిద్ధమయ్యాడు. నా భర్తపై చర్యలు తీసుకుని అతడిని వెంటనే పాకిస్థాన్‌కు పంపండి' అని ప్రధాని మోదీకి విజ్ఞప్తి చేశారు నిఖిత. తనకు జరిగిన అన్యాయాన్ని గురించి వివరిస్తూ.. 2025 జనవరి 27న లిఖిత పూర్వకంగా ఫిర్యాదుచేసినట్టు చెప్పుకొచ్చారు.

హైదరాబాద్ లో బాబ్రీ మెమోరియల్ ప్రకటించిన తెహ్రీక్ ముస్లిం షబ్బన్

న్యూఢిల్లీ: పశ్చిమబెంగాల్‌లో బాబ్రీ మసీదు తరహాలో కట్టడం నిర్మిస్తామని తృణమూల్ కాంగ్రెస్ సస్పెండెడ్ ఎమ్మెల్యే హుమ యూన్ కబీర్ ఇటీవల ప్రకటించిన క్రమంలో అన్ని సౌకర్యాలతో గ్రేటర్ హైదరాబాద్‌లో బాబ్రీ స్మారకం నిర్మిస్తామని హైదరాబాద్‌కు చెందిన ముస్లిం సంస్థ ఒకటి ప్రకటించింది.బాబ్రీ మసీదు కూల్చివేత జరిగి 33 ఏళ్లయిన సందర్భంగా ఈనెల 6న జరిగిన బహిరంగ సమావేశంలో తెహ్రీక్ ముస్లిం షబ్బాన్ అధ్యక్షుడు ముస్తాఖ్ మాలిక్ తాజా ప్రకటన చేశారు. బాబ్రీ యానివర్శరీతో పాటు రొటీన్ పబ్లిక్ మీటింగ్‌లో గ్రేటర్ హైదరాబాద్‌లో బాబ్రీ మసీదు మెమోరియల్ నిర్మించాలనే నిర్ణయం తీసుకున్నట్టు ఆయన చెప్పారు. ఈ మెమోరియల్‌లో కొన్ని సంక్షేమ సంస్థలను కూడా ఏర్పాటు చేస్తామన్నారు. ఏ విధంగా దీన్ని నిర్మిస్తాం, ఎప్పుడు నిర్మిస్తాం అనే వివరాలను త్వరలోనే ప్రకటిస్తామని చెప్పారు.రాముడి పుట్టిన జన్మస్థలంలో మసీదు కట్టడంపై చిరకాలంగా వివాదం కొనసాగడంతో బాబ్రీ మసీదును 1992లో కరసేవకులు కూల్చేశారు. రామమందిర నిర్మాణానికి 2019లో సుప్రీంకోర్టు మార్గం సుగమం చేయడంతో అయోధ్యలో భవ్య రామమందిర నిర్మాణం జరిగింది. ప్రధాని నరేంద్ర మోదీ దీనిని ప్రారంభించడంతో పాటు ఇటీవల ధ్వజారోహణ నిర్వహించారు.బాబర్ పేరుతో కట్టడాలను వ్యతిరేకిస్తాంకాగా, సస్పెండెడ్ టీఎంసీ ఎమ్మెల్యే హుమయూన్ కబీర్ శనివారంనాడు ముర్షీదాబాద్‌లో బాబ్రీ మసీదు తరహాలో కట్టడం నిర్మాణానికి శంకుస్థాపన చేశారు. అదేరోజు హైదరా బాద్‌లో బాబ్రీ మెమోరియల్ ప్రకటన వెలువడటం ఆసక్తికరం. బెంగాల్‌లో బాబ్రీ మసీదు శంకుస్థాపన వ్యవహారంపై బీజేపీ తీవ్ర స్థాయిలో విరుచుకుపడింది. పశ్చిమబెంగాల్ ప్రభుత్వం పోలరైజేషన్‌కు పాల్పడుతోందని, బాబర్ పేరుతో ఎలాంటి కట్టడాన్నయినా భారత్ వ్యతిరేకిస్తుందని అన్నారు. అయితే బీజేపీ వాదనను హుమయూన్ కబీర్ తోసిపుచ్చారు. మసీదు నిర్మాణం తన హక్కు అని, తాము రాజ్యాంగానికి వ్యతిరేకంగా ఏమీ చేయ డం లేదని చెప్పారు. ఎవరైనా మందిరం, చర్చి నిర్మించు కోవచ్చని, తాను మసీదు నిర్మిస్తున్నానని చెప్పారు. రూ.300 కోట్ల అంచనా వ్యయంతో ఈ నిర్మాణం చేపడతామని, గెస్ట్ హౌస్, మీటింగ్ హాల్ ఏర్పాటు చేస్తామని చెప్పారు.

బాలికపై ఇద్దరు యువకులు అత్యాచారం

లక్నో: ఇద్దరు వ్యక్తులు బాలికపై అత్యాచారానికి పాల్పడ్డారు. దానిని రికార్డ్ చేశారు. బాధిత కుటుంబం నుంచి రూ.5 లక్షలు డిమాండ్ చేశారు. డబ్బు ఇవ్వకపోతే ఆ వీడియోను సోషల్ మీడియాలో వైరల్ చేస్తామని బెదిరించారు. ఉత్తరప్రదేశ్‌లోని ఝాన్సీ జిల్లాలో ఈ సంఘటన జరిగింది. గరోథా పోలీస్ స్టేషన్ పరిధిలోని ప్రాంతానికి చెందిన 13 ఏళ్ల బాలికపై ఇద్దరు యువకులు అత్యాచారానికి పాల్పడ్డాడు. దీనిని రికార్డ్ చేశారు. బాధిత బాలిక కుటుంబాన్ని రూ.5 లక్షలు డిమాండ్ చేశారు. ఆ డబ్బు ఇవ్వకపోతే ఆ వీడియోను సోషల్ మీడియాలో వైరల్ చేస్తామని వారు బెదిరించారు.కాగా, బాలిక కుటుంబం పోలీసులకు ఫిర్యాదు చేసింది. దీంతో డిసెంబర్ 3న కేసు నమోదు చేశారు. నిందితులైన యువకులు గరోథా ప్రాంతంలో ఉన్నట్లు పోలీసులు తెలు సుకున్నారు. శనివారం నిందితుల ఇంటిని చుట్టుముట్టారు. వారు కాల్పులు జరుపడంతో పోలీసులు ప్రతిగా కాల్పులు జరిపారు.

మూడేళ్లుగా కరెంటు బిల్లు కట్టని తేజ్ ప్రతాప్ యాదవ్

బీహార్: అసెంబ్లీ ఎన్నికల లో ఓటమి, కుటుంబ కలహాల నేపథ్యంలో ఆర్జేడీ అధినేత లాలూప్రసాద్ యాదవ్ కుమారుడు తేజ్ ప్రతాప్ యాదవ్ పేరు ప్రముఖంగా వినిపించింది. తాజాగా ఆయనకు సంబంధించిన మరో విషయం వెలుగులోకి వచ్చింది.తేజ్ ప్రతాప్‌కు చెందిన ఓ ప్రైవేట్ ఇంటికి సంబంధించిన కరెంటు బిల్లు గత మూడేళ్లుగా పెండింగ్‌లో ఉంది. దాంతో ఆ మొత్తం రూ.3.6 లక్షలు దాటిందని మీడియా లో కథనాలు వెలువడ్డాయి. ప్రస్తుతం తేజ్‌ప్రతాప్ ప్రభుత్వ నివాసంలో ఉంటున్నారు. అయితే పట్నాలో ఆయనకు చెందిన ఓ ప్రైవేటు ఇంటికి చివరిసారిగా 2022 జూలైలో కరెంటు బిల్లు చెల్లించారు.గత మూడేళ్లుగా దీనికి సంబంధించిన బకాయిలు పేరుకుపోయాయి. జరిమానాలతో కలిపి ఇప్పుడా మొత్తం కరెంటు బిల్లు రూ.3.61 లక్షలకు చేరింది. ఇక తేజ్‌ప్రతాప్ పేరు మీద మరో కరెంట్ కనెక్షన్ ఉన్నట్లు విద్యుత్తు శాఖ డేటా వెల్లడిస్తోంది. దీనికి సంబంధించిన బకాయిలు కూడా జరిమానాలతో కలిపి రూ.3,24,974 చెల్లించాల్సి ఉందని విద్యుత్ అధికారులు తెలిపారు.ఈ వ్యవహారం రాష్ట్రంలో రాజకీయ దుమారం రేపుతోంది. బకాయిలు పేరుకుపోకుండా ఉండేందుకు బీహార్ ప్రభుత్వం ప్రీపెయిడ్ మీటర్లను ఏర్పాటు చేసింది. అయినప్పటికీ తేజ్ ప్రతాప్ తన నివాసానికి పోస్ట్‌పెయిడ్ మీటర్‌నే కొనసాగిస్తున్నారు. నిబంధనల ప్రకారం రూ.25 వేల కంటే ఎక్కువ బిల్లు ఉంటే ఏ పోస్టుపెయిడ్ కనెక్షన్‌ను అయినా డీయాక్టివ్ చేయాలి.అయితే తేజ్‌ప్రతాప్ ఇంటి విద్యుత్ బిల్లు బకాయిలు రూ.3 లక్షలు దాటినా అధికారులు ఎలాంటి చర్యలు తీసుకోలేదు. ఇప్పుడీ వ్యవహారం కాస్త చర్చనీయాంశంగా మారింది.

కోహ్లీ మరో ఘనత ప్లేయర్ ఆఫ్ ది సిరీస్' అవార్డుల్లో నంబర్ 2

వన్డే ఫార్మాట్లో రెచ్చిపోయి ఆడుతున్న విరాట్ కోహ్లీ) మరో ఘనత సాధించాడు. దక్షిణాఫ్రికాపై రెండు వన్డేల్లో శతకాలతో చెలరేగిన విరాట్.. వైజాగ్‌లో అర్ధ శతకంతో మెరిసి 'ప్లేయర్ ఆఫ్ ది సిరీస్' () అవార్డుకు ఎంపికకయ్యాడు. 50 ఓవర్ల ఫార్మాట్‌లో విరాట్ ప్లేయర్ ఆఫ్ ది సిరీస్‌గా నిలవడం ఇది పన్నెండోసారి. దాంతో.. వన్డేల్లో అత్యధిక పర్యాయాలు ఈ అవార్డు గెలుచుకున్న రెండో క్రికెటర్‌గా చరిత్రకెక్కాడు విరాట్. 11 పర్యాయాలు ఈ అవార్డు అందుకున్న శ్రీలంక దిగ్గజం సనత్ జయసూర్య (ను కోహ్లీ అధిగమించాడు.ఫార్మాట్ ఏదైనా సరే క్రీజులో ఉంటే పరుగుల వరదే అన్నట్టుగా ఆడే విరాట్ కోహ్లీ.. ప్రస్తుతం వన్డేల్లో మాత్రమే కొనసాగుతున్నాడు. తనకు ఎంతో అచ్చొచ్చిన ఈ ఫార్మాట్‌లో రికార్డు సెంచరీలు బాదిన కోహ్లీ.. ప్లేయర్ ఆఫ్ ది సిరీస్ విజయాలతోనూ రికార్డు నెలకొల్పాడు. దక్షిణాఫ్రికాతో మూడు వన్డేల సిరీస్‌లో 302 రన్స్‌తో 12వసారి ఈ అవార్డు పట్టేశాడీ మాజీ కెప్టెన్. అయితే.. వన్డేల్లో అత్యధిక పర్యాయాలు ప్లేయర్ ఆఫ్ ది సిరీస్‌లు గెలుపొందిన రికార్డు సచిన్ టెండూల్కర్ () పేరిట ఉంది.క్రికెట్ గాడ్‌గా కోట్లాది మంది గుండెల్లో కొలువైన సచిన్ తన కెరీర్లో 15 సార్లు ఈ అవార్డును అందుకున్నాడు. ప్రస్తుతం భీకర ఫామ్‌లో ఉన్న కోహ్లీ.. మరో నాలుగైదు సిరీస్‌లు ఆడితే మాస్టర్ బ్లాస్టర్ రికార్డు బ్రేక్ చేయడం ఖాయం. ఇప్పటికే వన్డే సెంచరీల్లో సచిన్‌ను దాటేసిన కోహ్లీ.. రాంచీలో 52వ వన్డే శతకంతో అంతర్జాతీయ క్రికెట్ ఒక ఫార్మాట్లలో అత్యధిక సెంచరీల వీరుడిగా అవతరించాడు. అయితే.. ఇప్పటికైతే వచ్చే వరల్డ్ కప్ 027)లో ఆడడమే లక్ష్యంగా పెట్టుకున్నాడు విరాట్.

గోల్డ్ ఈటీఎఫ్‌ల్లోకి పెట్టుబడుల వరద

లక్ష కోట్ల రూపాయలకు చేరిన ఆస్తులు

గోల్డ్ ఈటీఎఫ్‌ల్లో పెట్టుబడులు వరదలా వస్తున్నాయి. ధరలు ఆకాశమే హద్దుగా దూసుకుపోతున్నప్పటికీ పెట్టుబడిదారులు మాత్రం వెనుకంజ వేయడం లేదు. ప్రస్తుతం గోల్డ్ ఈటీఎఫ్ ఆస్తుల విలువ లక్ష కోట్ల రూపాయల మార్క్‌ను అధిగమించిందని జెరోధా ఫండ్ హౌజ్ తన నివేదికలో వెల్లడించింది. గోల్డ్ ఈటీఎఫ్‌లు పారదర్శకంగా ఉండటం, పన్ను సమర్థవంతమైన పెట్టుబడులుగా ఉండటంతో ఎగబడి ఇన్వెస్ట్ చేస్తున్నారని పేర్కొంది.

ఈ కీలక మైలురాయికి చేరుకోవడం ఇదే తొలిసారి కావడం విశేషం. అక్టోబర్ 2004 నుంచి ఈ ఏడాది అక్టోబర్ వరకు గోల్డ్ ఈటీఎఫ్‌ల ఏయూఎం రెండింతలు పెరిగినట్టు వెల్లడించింది. ఒక 2025లోనే గోల్డ్ ఈటీఎఫ్‌ల్లోకి రూ.27,500 కోట్ల మేర పెట్టుబడులు వచ్చాయని తెలిపింది. గడిచిన ఐదేండ్లలో వచ్చి పెట్టుబడులు ఒక 2025లో ఇన్వెస్ట్ చేయడం విశేషం. రికార్డు స్థాయిలో పెట్టుబడులు పెట్టడం, ధరలు ఆకాశాన్ని అంటుతుండటం, ఈటీఎఫ్‌లపై నమ్మకం పెరగడంతో వంటి కారణాలతో పెట్టుబడిదారుల ఆసక్తి పెరుగుతున్నదని పేర్కొంది. ధరలు పెరగడంతోపాటు డిజిటల్ ఇన్వెస్ట్‌మెంట్లపై నమ్మకం పెరుగుతుండటం ఇందుకు కారణమని విశ్లేషించింది.

భారీగా పుంజుకున్న ఇన్వెస్టర్లు

భౌతిక బంగారంతో పోలిస్తే గోల్డ్ ఈటీఎఫ్‌లపై దీర్ఘకాల మూలధన లాభాలపై పన్ను 12.5 శాతంగా వసూ లు చేస్తుండటంతో కూడా పెట్టుబడులు పుంజుకోవడానికి ప్రధాన కారణమని తెలిపింది. దీంతో గోల్డ్ ఈటీఎఫ్‌ల్లో పెట్టుబడులు పెట్టేవారు రాకెట్ వేగంతో దూసుకు పోతున్నారు. అక్టోబర్ 2020లో 7.83 లక్షల మంది ఇన్వెస్ట్ చేయగా. .అదే ఈ ఏడాది అక్టోబర్ నాటికి 95 లక్షలకు చేరుకున్నారు. గోల్డ్ ఈటీఎఫ్‌లు 83 టన్నుల గోల్డ్‌ను కలిగివున్నాయి. పసిడి ఈటీఎఫ్‌ల తోపాటు వెండి ఈటీఎఫ్‌లకు ఇప్పుడిప్పుడే ఆదరణ పెరుగుతున్నది.

1.30 లక్షల దిగువకు పుత్తడి

బంగారం ధరలు తగ్గుముఖం పట్టాయి. గత నాలుగు రోజులుగా పెరుగుతూ వచ్చిన పుత్తడి శనివారం కాస్త శాంతించింది. హైదరాబాద్ బులియన్ మార్కెట్లో 99.9 శాతం స్వచ్ఛత కలిగిన పదిగ్రాముల గోల్డ్ ధర రూ.540 తగ్గి రూ.1,30,150కి పడిపోయింది. అంతకుముందు ఇది రూ.1,30, 690గా ఉన్నది. అలాగే 99.5 శాతం స్వచ్ఛత కలిగిన బంగారం ధర రూ.500 తగ్గి రూ.1,19,300గా నమోదైంది. అలాగే కిలో వెండి రూ.1,95,900 వద్ద స్థిరంగా ఉన్నది.

చివరి వన్డేలో శతకం తర్వాత జైస్వాల్ సంచలన నిర్ణయం

విశాఖ వేదికగా సౌతాఫ్రికాతో జరిగిన మూడో వన్డేలో 9 వికెట్ల తేడాతో భారత్ ఘన విజయం సాధించింది. ఈ మ్యాచ్ లో యంగ్ ప్లేయర్ యశస్వి జైస్వాల్ సూపర్ సెంచరీ(116) చేసిన సంగతి తెలిసిందే. ఓపెనర్ గా వచ్చి.. స్టార్ ప్లేయర్లు రోహిత్ శర్మ, విరాట్ కోహ్లీలతో చక్కటి భాగస్వామ్యాన్ని నెలకొల్పాడు. ఈ మ్యాచ్ విజయంతో భారత్ 2-1తో వన్డే సిరీస్ ను కైవసంచేసుకుంది. ఇది ఇలా ఉంటే సూపర్ సెంచరీ తర్వాత జైస్వాల్ ఓ కీలక నిర్ణయం తీసుకున్నాడు.తన దేశవాళీ జట్టు ముంబై తరఫున సయ్యద్ ముస్తాక్ అలీ టోర్నీ 2025లో ఆడాలని జైస్వాల్ నిర్ణయించుకున్నాడు. ఈ విషయాన్ని ముంబై క్రికెట్ అసోసియేషన్ సీనియర్ అధికారి ఒకరు ధృవీకరించారు. జైస్వాల్ లో చివరిగా 2023-24 ఎడిషన్‌లో కనిపించాడు. ఈ టోర్నీలో అతడికి మంచి రికార్డు ఉంది. 26 ఇన్నింగ్స్‌ల్లో 136.42 స్ట్రైక్‌రేట్‌తో 648 పరుగులు చేశాడు. ఇందులో మూడు హాఫ్ సెంచరీలు ఉండటం గమన్హారం. డిసెంబర్9 నుంచి సౌతాఫ్రికాతో జరిగే టీ20 సిరీస్ కోసం ఎంపిక చేసిన భారత జట్టులో జైస్వాల్‌కు చోటు దక్కలేదు. జైస్వాల్‌కు గత కొంతకాలంగా అంతర్జాతీయ టీ20 మ్యాచుల్లో అవకాశాలు రావడం లేదు. అభిషేక్ శర్మ విధ్వంసకర ప్రదర్శనలతో జైస్వాల్ స్థానాన్ని ఆక్రమించాడని క్రీడా నిపుణులు చెబుతున్నారు.ఇదిలా ఉంటే టీమిండియా వెటరన్ స్టార్ రోహిత్ శర్మకూడా సయ్యద్ ముస్తాక్ అలీ టీ20 టోర్నీలో ఆడతాడని ప్రచారం జరుగుతుంది. టెస్ట్, టీ20 ఫార్మాట్లకు రిటైర్మెంట్ ప్రకటించిన రోహిత్ ఈ టోర్నీ ఆడేందుకు సుముఖత వ్యక్తం చేశాడని సమాచారం. రోహిత్ కానీ జైస్వాల్ కానీ ముంబై జట్టుకు ఎప్పుడు అందుబాటులోకి వస్తారనే దానిపై మాత్రం అధికారిక సమాచారం లేదు. 2025లో డిఫెండింగ్ ఛాంపియన్‌గా బరిలో ఉన్న ముంబై ఇప్పటివరకు ఆడిన 6 మ్యాచ్‌ల్లో 5 విజయాలు సాధించి గ్రూప్-ఏలో టాపర్‌గా కొనసాగుతుంది. ముంబై తమ చివరి గ్రూప్ మ్యాచ్‌ను డిసెంబర్ 8న ఒడిషాతో ఆడనుంది.

జీరో బ్యాలెన్స్ బ్యాంక్ ఖాతాలు ఉన్నవారికి ఆర్‌బీఐ శుభవార్త అదేంటో తెలిస్తే ఎగిరి గంతులేస్తారు

సాధారణ కస్టమర్లకు ఉపశమనం కలిగించేలా బేసిక్ సేవింగ్స్ బ్యాంక్ డిపాజిట్ ఖాతాలో రిజర్వ్ బ్యాంక్ () గణనీయమైన మార్పులు చేసింది. ఈ మార్పులలో అపరిమిత నెలవారీ డిపాజిట్లు, ఎటువంటి పునరుద్ధరణ రుసుము లేకుండా ఉచిత ఏటీఎం లేదా డెబిట్ కార్డ్ వినియోగం, సంవత్సరానికి కనీసం 25 పేజీల ఉచిత చెక్‌బుక్, ఇంటర్నెట్, మొబైల్ బ్యాంకింగ్, పాస్‌బుక్ లేదా నెలవారీ స్టేట్‌మెంట్ ఉన్నాయి. ఈ బేసిక్ సేవింగ్స్ బ్యాంకు డిపాజిట్ మార్పులను అమలు చేయడానికి రిజర్వ్ బ్యాంక్ బ్యాంకులకు ఏడు రోజుల సమయం ఇచ్చింది.ఇప్పుడు ఉచిత ఉపసంహరణకు పరిమితి ఎంత ఉంటుంది బ్యాంకులు నెలకు కనీసం నాలుగు ఉచిత ఉపసంహరణలను అనుమతించాల్సి ఉంటుంది. వాటిలో వారి హోమ్ బ్రాంచ్ ఏటీఎంలు, ఇతర బ్యాంకుల లావాదేవీలు కూడా ఉంటాయి. ఈ కొత్త నియమం ప్రకారం.. వంటి డిజిటల్ చెల్లింపు లావాదేవీలు ఉపసంహరణలుగా పరిగణించరు. అంటే ఈ డిజిటల్ లావాదేవీలకు వినియోగదారులకు విడిగా ఛార్జీ విధించరు. ఇప్పటికే ఖాతాదారులు కొత్తగా ప్రవేశపెట్టిన ఫీచర్ల కోసం అభ్యర్థించవచ్చు. అయితే సాధారణ పొదుపు ఖాతాదారులు తమ ఖాతాను ఖాతాగా మార్చుకోవచ్చు. వారికి ఇప్పటికే మరే ఇతర బ్యాంకులో ఖాతా లేకపోతే మార్చుకునేందుకు అవకాశం ఉంటుంది.ఈ కొత్త మార్పులు ఏప్రిల్ 1, 2026 నుండి అమల్లోకి రానున్నట్లు తెలుస్తోంది. అయితే బ్యాంకులు వారి అభీష్టానుసారం వాటిని ముందుగానే స్వీకరించవచ్చు. ఆర్బీఐ తన బాధ్యతాయుతమైన వ్యాపార ప్రవర్తనా మార్గాలు, కొత్త మార్గదర్శకాలను జారీ చేసింది. ఇది బ్యాంకులు అందించే బేసిక్ సేవింగ్స్ బ్యాంక్ డిపాజిట్) ఖాతాల ఫ్రేమ్‌వర్క్‌ను అధికారికంగా మారుస్తుంది. నెలకు కనీసం నాలుగు సార్లు డబ్బు విత్‌డ్రా చేయడానికి ఎటువంటి ఛార్జీ ఉండదు. వ్యాపారంవంటి డిజిటల్ చెల్లింపులు నాలుగు సమయ పరిమితిలో లెక్కించరు. అంటే స్వైప్ చేసినా ఇతర లావాదేవీలకు ఎటువంటి ఛార్జీలు విధించరు. మీరు సంవత్సరానికి కనీసం 25 పేజీల చెక్ బుక్ సౌకర్యం, ఉచిత ఇంటర్నెట్, మొబైల్ బ్యాంకింగ్, ఉచిత పాస్‌బుక్ లేదా నెలవారీ స్టేట్‌మెంట్ కూడా పొందుతారు. ఏటీఎం, డెబిట్ కార్డులు ఎటువంటి వార్షిక రుసుము లేకుండా అందిస్తాయి బ్యాంకులు.మార్పు ఉద్దేశ్యం ఏమిటి?ఈ మార్పులను అమలు చేయడం ఉద్దేశ్యం %దీదీణ% ఖాతాలకు ప్రాముఖ్యతను పెంచడం, వాటి ప్రయోజనాలను అర్థం చేసుకోవడం. ఈ కొత్త నియమాలు స్థానిక ప్రాంత బ్యాంకులు, గ్రామీణ సహకార బ్యాంకులు, పట్టణ సహకార బ్యాంకులు, చిన్న ఆర్థిక బ్యాంకులు, చెల్లింపు బ్యాంకులు, వాణిజ్య బ్యాంకులతో సహా అన్ని బ్యాంకులకు వర్తిస్తాయి.

ఒక పరుగు తేడాచరిత్రను మార్చేసిన విజయాలు

భారత్, సౌతాఫ్రికా మధ్య జరిగే వన్డే మ్యాచ్‌లు ఎప్పుడూ హై-ఇంటెన్సిటీ, ఉత్కంఠభరితంగా సాగుతుంటాయి. రెండు జట్ల బలమైన బ్యాటింగ్, అద్భుతమైన బౌలింగ్ కారణంగా అనేక సార్లు మ్యాచ్ ఫలితం చివరి బంతి వరకు తేలకుండా, చాలా తక్కువ పరుగుల తేడాతో తేలింది. కేవలం 1 నుంచి 5 పరుగుల తేడాతో చరిత్ర సృష్టించిన ఆ మర్చిపోలేని మ్యాచ్‌ల గురించి తెలుసుకుందాం.

1. భారత్ సౌతాఫ్రికా 2010 (జైపూర్) 1 పరుగు తేడా

2010 ఫిబ్రవరి 21న జైపూర్‌లో జరిగిన మ్యాచ్ అత్యంత థ్రిల్లింగ్ మ్యాచ్‌లలో ఒకటిగా నిలిచింది. భారత్ ముందుగా బ్యాటింగ్ చేసి 299 పరుగులు చేసింది. ఈ లక్ష్యాన్ని ఛేదించే క్రమంలో సౌతాఫ్రికా చివరి ఓవర్ వరకు పోరాడింది. కానీ భారత బౌలర్లు ఒత్తిడిని సమర్థవంతంగా ఎదుర్కొని కేవలం 1 పరుగు తేడాతో భారత్‌కు అద్భుత విజయాన్ని అందించారు.

2. భారత్ సౌతాఫ్రికా 2011 (జోహన్నెస్‌బర్గ్) 1 పరుగు తేడా

2011లో జోహన్నెస్‌బర్గ్‌లో జరిగిన మ్యాచ్‌లోనూ భారత్ అదే చరిత్రను పునరావృతం చేసింది. భారత్ కేవలం 191 పరుగుల సాదాసీదా లక్ష్యాన్నే నిర్దేశించినప్పటికీ, భారత బౌలర్లు మళ్లీ అద్భుతాలు చేశారు. సౌతాఫ్రికా విజయం అంచుకు చేరుకున్నా, చివరికి మరోసారి 1 పరుగు తేడాతో ఓడిపోయింది. తక్కువ స్కోర్ చేసిన మ్యాచ్‌లు కూడా ఎంత ఉత్కంఠభరితంగా ఉంటాయో ఈ మ్యాచ్ నిరూపించింది.

3. భారత్ సౌతాఫ్రికా 1993 (కోల్‌కతా) 2 పరుగుల తేడా

భారత క్రికెట్ చరిత్రలోని సువర్ణ అధ్యాయాలను గుర్తుచేసే మ్యాచ్ ఇది. 1993 నవంబర్ 24న కోల్‌కతాలోని ఈడెన్ గార్డెన్స్ మైదానంలో భారత్ 196 పరుగుల లక్ష్యాన్ని ఇచ్చింది. సౌతాఫ్రికా గెలుపు వైపు దూసుకెళ్లినా, భారత బౌలర్లు చివరి ఓవర్లలో అద్భుతంగా పుంజుకుని కేవలం 2 పరుగుల స్వల్ప తేడాతో జట్టుకు విజయాన్ని అందించారు.

4. సౌతాఫ్రికా భారత్ 2022 (కేప్ టౌన్) 4 పరుగుల తేడా

2022 జనవరి 23న కేప్ టౌన్‌లో జరిగిన మ్యాచ్‌లో సౌతాఫ్రికా విజయం సాధించింది. సౌతాఫ్రికా ఇచ్చిన 288 పరుగుల లక్ష్యాన్ని ఛేదించే క్రమంలో భారత జట్టు దాదాపు గెలిచేసింది. కానీ, చివరి ఓవర్లలో ముఖ్యమైన వికెట్లు కోల్పోవడం వల్ల మ్యాచ్ చేజారిపోయింది. ఈ మ్యాచ్‌లో సౌతాఫ్రికా

5. సౌతాఫ్రికా భారత్ 2015 (కాన్పూర్) %-% 5 పరుగుల తేడా

2015లో కాన్పూర్‌లో రిగిన హై-స్కోరింగ్ మ్యాచ్‌లో సౌతాఫ్రికా నెగ్గింది. 304 పరుగుల భారీ లక్ష్యాన్ని ఛేదించడానికి భారత్ అద్భుతంగా ఆరంభించినా, కీలక సమయంలో కొన్ని వికెట్లు కోల్పోయింది. ఫలితంగా సౌతాఫ్రికా కేవలం 5 పరుగుల తేడాతో గెలిచి, భారత్‌ను నిరాశపరిచింది.

బిగ్ అలర్ట్.. జనవరి నుంచి ఈ పాన్ కార్డులు చెల్లవు

ఆధార్ కార్డు, పాన్ కార్డు నేటి కాలంలో అత్యంత ముఖ్యమైన పత్రాలలో ఒకటి. అయితే పాన్ కార్డును ఆధార్ కార్డుతో లింక్ చేయడం చాలా అవసరం. మీరు ఇంకా లింక్ చేయకపోతే వెంటనే చేయండి. డిసెంబర్ 31 లోపు మీరు మీ ఆధార్-పాన్ కార్డును లింక్ చేయకపోతే జనవరి 1 నుండి పాన్ కార్డు నిష్క్రియంగా మారుతుందని ఆదాయపు పన్ను శాఖ ఆదేశాలు జారీ చేసింది. ఆదాయపు పన్ను చట్టంలోని సెక్షన్ 139 ప్రకారం.. ఆధార్-పాన్ కార్డు లింక్ అందరికీ తప్పనిసరి.సమస్య ఏమిటి?మీకు ఆధార్ కార్డు, పాన్ కార్డు లింక్ లేకపోతే పాన్ కార్డు నిష్క్రియం అవుతుంది. దీనివల్ల ఆదాయపు పన్నులు దాఖలు చేయడం, పన్ను వాపసులు, బ్యాంకింగ్ లావాదేవీలు లేదా స్టాక్ మార్కెట్లో పెట్టుబడి పెట్టడంలో సమస్యలు తలెత్తవచ్చు. పాన్ కార్డు నిష్క్రియం చేయబడితే %ఙణూ/ఙజూ% మరింత తగ్గించబడుతుంది. అదనంగా సీనియర్ సిటిజన్లకు అందుబాటులో ఉన్న వివిధ రాయితీలు. పొదుపు ఖాతాలు అందుబాటులో ఉండవు. బ్యాంకుల్లో కేవైసీ కారణంగా అకౌంట్ నిలిపివేయవచ్చు.ఈ ఏడాది ఏప్రిల్ 3న మార్గదర్శకాలను జారీ చేసింది. ఆధార్ ఎన్‌రోల్‌మెంట్ ఐడీని ఉపయోగించి పాన్ కార్డులను పొందిన వారు డిసెంబర్ నాటికి ఆధార్-పాన్ కార్డ్ లింక్ చేయడం తప్పనిసరి.సేల్.. ఎన్నడు లేని ఆఫర్లు!ఆధార్-పాన్ లింక్ చేయడం ఎలా?మీరు ఇంటి నుండే మీ ఆధార్-పాన్ కార్డును లింక్ చేసుకోవచ్చు. దీని కోసం మీరు ముందుగా ఆదాయపు పన్ను ఇ-ఫైలింగ్ పోర్టల్‌కి వెళ్లాలి.తరువాత లింక్ ఆధార్ ఆప్షన్ పై క్లిక్ చేయండి.

ఇప్పుడు పాన్, ఆధార్ నంబర్, పేరును నమోదు చేయండి.

తర్వాత ని నమోదు చేయండిమీరు సకాలంలో లింక్ చేయకపోతే మీకు రూ.1000 జరిమానా విధించబడుతుంది.ఇప్పుడు లింక్ అభ్యర్థనను సమర్పించండి.మూడు నుంచి ఐదు రోజుల్లో ఆధార్-పాన్ లింక్ అవుతుంది.పాన్ కార్డ్ ఇన్‌యాక్టివ్‌గా ఉంటే ఏమి చేయాలి?

మీ పాన్ కార్డ్ ఇప్పటికే డీయాక్టివేట్ అయి ఉంటే ఆందోళన చెందాల్సిన అవసరం లేదు.ముందుగా ఆదాయపు పన్ను పోర్టల్‌కి వెళ్లండి.

ఇప్పుడు మీరు ఇ-పే టాక్స్ ద్వారా రూ. 1,000 జరిమానా చెల్లించాలి.

తర్వాత పాన్-ఆధార్ లింకింగ్ ప్రక్రియను పూర్తి చేయండి.

మీ పాన్ కార్డ్ ఇప్పుడు 30 రోజుల్లో యాక్టివేట్ అవుతుంది.

ఈ కాలంలో ఎటువంటి పెద్ద లావాదేవీలు చేయకపోవడమే మంచిది.

సినీ వినోదం

మొదటి సినిమాతోనే నాగార్జునతో పోటీ పడిన కామెడీ హీరో

సినిమా పరిశ్రమలో బాక్సాఫీస్ పోటీ కొత్తేమీ కాదు. ఒకే రోజు రెండు లేదా అంతకంటే ఎక్కువ సినిమాలు విడుదల కావడం సాధారణంగా జరుగుతూనే ఉంటుంది. అయితే, అగ్ర స్థానంలో ఉన్న ఒక కథానా యకుడి సినిమాతో పాటు, సినీ ప్రపంచానికి కొత్తగా పరిచయమవుతున్న ఒక యువ హీరో చిత్రం పోటీ పడటం మాత్రం అరుదైన విషయం. ఈ పోరు కేవలం వసూళ్ల గురించే కాదు, ఒకవైపు అగ్ర నటుడిపై అభిమా నుల అపారమైన నమ్మకానికి, మరొకవైపు కొత్త నటుడి భవిష్యత్తును నిర్ణయించే తొలి పరీక్షకు నిదర్శనం.అగ్ర హీరో సినిమా భారీ అంచనాలతో వస్తే, కొత్త సినిమా కనీస అంచనాలు లేకుండానే సత్తా చాటడానికి ప్రయత్నిస్తుంది. ఇలాంటి క్లాష్‌లు ఎప్పుడూ ఊహించని ఫలితాలను, సరికొత్త బాక్సాఫీస్ చరిత్రను సృష్టిస్తూ సినిమా ప్రేమికులకు ఉత్కంఠను రేకెత్తిస్తాయి. 2002లో, అక్కినేని నాగార్జున వంటి అగ్ర కథానాయకుడి 'సంతోషం' చిత్రంతో, అల్లరి నరేష్ వంటి కొత్త నటుడి 'అల్లరి' సినిమా పోటీ పడింది. బాక్సాఫీస్ అంచనాలు, విశ్లేషణలకు భిన్నంగా, ఈ రెండు చిత్రాలు సాధించిన విజయాలు సినీ విశ్లేషకులను సైతం ఆశ్చర్యపరిచాయి.నాగార్జున అప్పటికే 'మన్మథుడు' వంటి భారీ విజయం తర్వాత వస్తున్నారు. 'సంతోషం' చిత్రం కుటుంబ ప్రేక్షకులను ఆకర్షించే విధంగా, ప్రేమ, కుటుంబ కథాంశంతో వచ్చింది. నాగార్జున ఇమేజ్, మంచి సంగీతం ఉండటంతో అంచనాలు చాలా భారీగా ఉన్నాయి. ఈ చిత్రం అంచనాలకు తగ్గట్టుగానే మంచి విజయాన్ని సాధించింది. అల్లరి నరేష్ సినీ పరిశ్రమకు పరిచయమైన తొలి సినిమా 'అల్లరి'. అప్పటికి ఆయనకు స్టార్ హోదా లేదు, పెద్దగా మార్కెట్ కూడా లేదు. దీంతో అంచనాలు దాదాపు శూన్యం. కొత్త దర్శకుడు, తక్కువ బడ్జెట్‌లో రూపొందించిన ఈ చిత్రానికి పెద్దగా ప్రచారం కూడా జరగలేదు.'అల్లరి' సినిమా హాస్యం, యువతను ఆకట్టుకునే కథాంశంతో ప్రేక్షకులను అలరించింది. నరేష్ నటనలోని కొత్తదనం, హాస్యాన్ని పండించిన తీరు యువతకు బాగా నచ్చింది. మొదటి రోజు వసూళ్లు తక్కువగా ఉన్నా, మౌత్ టాక్ ద్వారా ఈ సినిమా ఊహించని విజయాన్ని సాధించింది. బాక్సాఫీస్ వద్ద రెండు చిత్రాలూ లాభాలను తెచ్చిపెట్టాయి. నాగార్జున 'సంతోషం' తన మార్కెట్‌ను నిలబెట్టుకోగా, 'అల్లరి' చిత్రం అల్లరి నరేష్‌ను పరిశ్రమకు పరిచయం చేసి, ఆయనకు 'అల్లరి' అనే ఇంటి పేరును ఇచ్చింది.ఒకే రోజు అగ్ర హీరో, కొత్త హీరో చిత్రాలు విడుదలైనప్పటికీ, రెండూ విజయం సాధించడం అనేది ఆ సంవత్సరం ఒక అరుదైన సంఘటనగా నిలిచింది. ఈ సంఘటన తెలుగు సినిమా పరిశ్రమలో కథ బలం, కొత్త ప్రతిభ పట్ల ప్రేక్షకులకు ఎంతటి ఆదరణ ఉందో, బాక్సాఫీస్ అంచనాలు ఎప్పుడూ నిజం కాకపోవచ్చో నిరూపించింది.

మరీ ఇంత మాయా సినిమాల్లో క్యూట్ గర్ల్

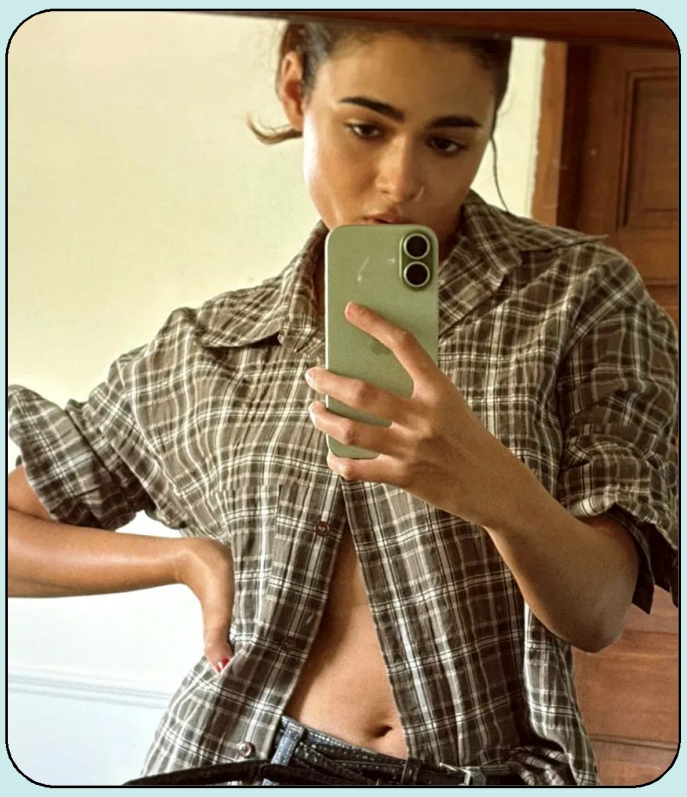

పై ఫోటోలోని అమ్మాయి ఎవరో గుర్తుపట్టారా.? ఆమె ఓ క్రేజీ హీరోయిన్. తొలి సినిమాతోనే టాలీవుడ్ ఇండస్ట్రీని షేక్ చేసింది. ఓవర్‌నైట్ స్టార్‌గా మారిపోయింది. అదొక కల్ట్ క్లాసిక్. అందులో కళ్లతోనే ఎక్స్‌ప్రెషన్లు ఇవ్వడమే కాదు.. అందం, అమాయకత్వం కలబోసి కుర్రకారును మాయ చేసింది.పై ఫోటోలోని అమ్మాయి ఎవరో గుర్తు పట్టారా. ఆమె ఓ క్రేజీ హీరోయిన్. తొలి సినిమాతోనే టాలీవుడ్ ఇండస్ట్రీని షేక్ చేసింది. ఓవర్‌నైట్ స్టార్‌గా మారిపోయింది. అదొక కల్ట్ క్లాసిక్. అందులో కళ్లతోనే ఎక్స్‌ప్రెషన్లు ఇవ్వడమే కాదు.. అందం, అమాయకత్వం కలబోసి కుర్రకారును మాయ చేసింది.పై ఫోటోలోని అమ్మాయి ఎవరో గుర్తుపట్టారా.? ఆమె ఓ క్రేజీ హీరోయిన్. తొలి సినిమాతోనే టాలీవుడ్ ఇండస్ట్రీని షేక్ చేసింది. ఓవర్‌నైట్ స్టార్‌గా మారిపోయింది. అదొక కల్ట్ క్లాసిక్. అందులో కళ్లతోనే ఎక్స్‌ప్రెషన్లు ఇవ్వడమే కాదు.. అందం, అమాయకత్వం కలబోసి కుర్రకారును మాయ చేసింది.ఆమె మరెవరో కాదు అర్జున్ రెడ్డి బ్యూటీ షాలిని పాండే. విజయ్ దేవరకొండ, డైరెక్టర్ సందీప్ రెడ్డి వంగా కాంబినేషన్‌లో వచ్చిన చిత్రం అర్జున్ రెడ్డి. ఈ సినిమా బాక్సాఫీస్ వద్ద సెన్సేషన్ అని చెప్పొచ్చు. హీరోగా విజయ్ దేవరకొండతో పాటు షాలిని పాండేకి మంచి క్రేజ్ తెచ్చిపెట్టింది. అయితే ఆమె ఆ తర్వాత అదే క్రేజ్ కొనసాగించలేకపోయింది.ఆమె మరెవరో కాదు అర్జున్ రెడ్డి బ్యూటీ షాలిని పాండే. విజయ్ దేవరకొండ, డైరెక్టర్ సందీప్ రెడ్డి వంగా కాంబినేషన్‌లో వచ్చిన చిత్రం అర్జున్ రెడ్డి. ఈ సినిమా బాక్సాఫీస్ వద్ద సెన్సేషన్ అని చెప్పొచ్చు. హీరోగా విజయ్ దేవరకొండతో పాటు షాలిని పాండేకి మంచి క్రేజ్ తెచ్చిపెట్టింది. అయితే ఆమె ఆ తర్వాత అదే క్రేజ్ కొనసాగించలేకపోయింది.అర్జున్ రెడ్డి సినిమా తర్వాత కీర్తి సురేష్ ప్రధానపాత్రలో తెరకెక్కిన మహానటి చిత్రంలో కీలకపాత్ర పోషించింది షాలిని పాండే. ఆ తర్వాత 118, 100 పర్సెంట్ కాదల్, నిశబ్దం, జయేష్‌భాయ్ జోర్దార్ లాంటి చిత్రాల్లో నటించింది. కానీ ఈ బ్యూటీకి మాత్రం ఆశించినంతగా క్రేజ్ రాలేదు.అర్జున్ రెడ్డి సినిమా తర్వాత కీర్తి సురేష్ ప్రధానపాత్రలో తెరకెక్కిన మహానటి చిత్రంలో కీలకపాత్ర పోషించింది షాలిని పాండే. ఆ తర్వాత 118, 100 పర్సెంట్ కాదల్, నిశబ్దం, జయేష్‌భాయ్ జోర్దార్ లాంటి చిత్రాల్లో నటించింది. కానీ ఈ బ్యూటీకి మాత్రం ఆశించినంతగా క్రేజ్ రాలేదు.ఇటీవల అమీర్ ఖాన్ తనయుడితో మహారాజ్ అనే సినిమాతో ప్రేక్షకుల ముందుకు వచ్చి.. మంచి హిట్ సాధించింది. నెట్‌ఫ్లిక్స్‌లో ఈ సినిమా అద్భుత రెస్పాన్స్ సాధించింది. ఇక ఈ చిత్రంలో షాలినీ పాండే నటనకు గానూ మంచి మార్కులు పడ్డాయి.ఇటీవల అమీర్ ఖాన్ తనయుడితో మహారాజ్ అనే సినిమాతో ప్రేక్షకుల ముందుకు వచ్చి.. మంచి హిట్ సాధించింది. నెట్‌ఫ్లిక్స్‌లో ఈ సినిమా అద్భుత రెస్పాన్స్ సాధించింది. ఇక ఈ చిత్రంలో షాలినీ పాండే నటనకు గానూ మంచి మార్కులు పడ్డాయి.తాజాగా ఈ బ్యూటీ షేర్ చేసిన ఇన్‌స్టాగ్రామ్ ఫోటోస్ సోషల్ మీడియాలో తెగ వైరలవుతున్నాయి. గ్లామరస్‌గా, బికినీలో పోజులిచ్చిన ఈ బ్యూటీ.. కుర్రకారుకు నిద్రలేకుండా చేస్తోంది. మరి మీరు ఓ లుక్కేయండి.తాజాగా ఈ బ్యూటీ షేర్ చేసిన ఇన్‌స్టాగ్రామ్ ఫోటోస్ సోషల్ మీడియాలో తెగ వైరలవుతున్నాయి. గ్లామరస్‌గా, బికినీలో పోజులిచ్చిన ఈ బ్యూటీ.. కుర్రకారుకు నిద్రలేకుండా చేస్తోంది. మరి మీరు ఓ లుక్కేయండి.

స్టార్ హీరోల సినిమాల్లో నటించింది

నినివా ఇండస్ట్రీలో అందం అభినయం కనిపించకుండా మాయమైన హీరోయిన్స్ చాలా మంది ఉన్నారు. సినిమాలకు దూరంగా ఉన్నా కూడా చాలా మంది హీరోయిన్ ఇప్పటికే ప్రేక్షకుల మనసుల్లో స్థానం సంపాదించుకున్నారు. అందం, నటనతో ప్రేక్షకులను ఆకట్టుకున్నప్పటికీ ఛాన్స్ లు రాక ఇండస్ట్రీకి దూరం అయ్యారు. అలాంటి వారు చాలా మంది ఉన్నారు. వారిలో ఈ ముద్దుగుమ్మ ఒకరు. హీరోయిన్ గా ఎంట్రీ ఇచ్చిన ఈ ముద్దుగుమ్మ ఆతర్వాత అంతగా గుర్తింపు తెచ్చుకోలేకపోయింది. దాంతో అవకాశాలు తగ్గి క్యారెక్టర్ ఆర్టిస్ట్ గా చిన్న చిన్న పాత్రలు చేసింది. అయినా కూడా ఆశించిన స్థాయిలో గుర్తింపు తెచ్చుకోలేకపోయింది. ఆతర్వాత కోలీవుడ్ లో అదృష్టాన్ని పరీక్షించుకుంది. తమిళ్ లో వరుసగా సినిమాలు చేసింది. కానీ లాభం లేకుండా పోయింది. అలాగే కన్నడ, మలయాళంలోనూ ట్రై చేసింది. అయినా సక్సెస్ అవ్వలేదు.ఓ దర్శకుడిని రహస్యంగా పెళ్లి చేసుకొని వార్తల్లోనూ నిలిచింది. ఇంతకూ ఈ ముద్దుగుమ్మ ఎవరో తెలుసా.? చాలా మంది ముద్దుగుమ్మలు ప్రస్తుతం ఇండస్ట్రీకి దూరంగా ఉంటున్నారు. వారిలో పూనమ్ బజ్వా ఒకరు. నవదీప్ హీరోగా నటించిన మొదటి సినిమాతో హీరోయిన్ గా పరిచయం అయ్యింది. ఆతర్వాత ప్రేమంటే ఇంతే అనే సినిమాలో నటించారు. ఆతర్వాత నాగార్జున హీరోగా నటించిన బాస్ సినిమాలో హీరోయిన్ ఫ్రెండ్ గా నటించింది. అలాగే అల్లు అర్జున్ నటించిన పరుగు సినిమాలో హీరోయిన్ సిస్టర్ గా నటించింది. ఆతర్వాత తమిళ్ లోనూ సినిమాలు చేసింది.అలాగే కన్నడ, మలయాళ భాషల్లోనూ సినిమాలు చేసింది. తెలుగులో చివరిగా బాలకృష్ణ నటించిన ఎన్.టి.ఆర్. కథానాయకుడు సినిమాలో కనిపించింది. ఈ సినిమాలో గారపాటి లోకేశ్వరి పాత్రలో నటించింది. ప్రస్తుతం ఈ చిన్నది అవకాశాలు లేక సోషల్ మీడియాతోనే ఎక్కువ సమయం గడుపుతుంది. తన గ్లామరస్ ఫోటోలు షేర్ చేస్తూ అభిమానులను ఆకట్టుకుంటుంది. ఇదిలా ఉంటే 'ఓం త్రీడి' సినిమాను తెరకెక్కించిన సునీల్ రెడ్డితో పూనమ్ కి రహస్యంగా పెళ్లి జరిగిందని వార్తలు వచ్చాయి. దీని పై క్లారిటీ లేదు. ప్రస్తుతం సోషల్ మీడియాలో ఈ అమ్మడి హాట్ ఫోటోలు, వీడియోలు తెగ వైరల్ అవుతున్నాయి. ఈ అందాల భామ ఫోటోల పై మీరూ ఓ లుక్కేయండి.

బొమ్మ దద్దరిల్లిపోవాల్సిందే అయ్యగారి కోసం రంగంలోకి పాన్ ఇండియా డైరెక్టర్

అక్కినేని కుర్ర హీరో, అచ్చం హాలీవుడ్ హీరోల ఉండే హ్యాండ్సమ్ హీరో.. అయినా కూడా అఖిల్‌కు ఇప్పటి వరకు ఒక్క సాలిడ్ హిట్ పడలేదు. చేసిన సినిమాలన్నీ వరుస డిజాస్టర్స్ గా నిలిచాయి. వాటిలో మోస్ట్ ఎలిజిబుల్ బ్యాచిలర్ పర్లేదు అనిపించినా మిగతా సినిమాలన్నీ బాక్సాఫీస్ వద్ద పరాజాయాన్ని మూటగట్టుకున్నాయి. ఇక ఎన్నో అంచనాల నడుమ వచ్చిన ఏజెంట్ కూడా దారుణంగా డిజాస్టర్ కావడం అఖిల్ అభిమానులను నిరాశకు గురి చేసింది. మొదటి సినిమా మొదలుకొని ఒక్కటంటే ఒక్క సినిమా కూడా బాక్సాఫీస్ దగ్గర సూపర్ హిట్ అందుకోలేదు. అఖిల్ తో చేసిన దర్శకులు కూడా ఆషామాషీ వ్యక్తులు కాదు. టాలీవుడ్ లో పేరున్న దర్శకులతో అఖిల్ సినిమాలు చేశాడు. కానీ హిట్ మాత్రం మనోడికి అందని ద్రాక్షలా మారింది.చివరిగా స్టైలిష్ డైరెక్టర్ సురేందర్ రెడ్డి డైరెక్షన్ లో భారీ అంచనాల మధ్య విడుదలైన ఏజెంట్ సినిమా దారుణంగా డిజాస్టర్ అయ్యింది. దీంతో అఖిల్ తర్వాతి ప్రాజెక్ట్ ఏంటన్న ఆసక్తి అందరిలోనూ నెలకొంది. ఈసారైనా అఖిల్ హిట్ కొడతాడా.? అన్న క్యూరియాసిటీ పెరిగింది. అందుకే కాస్త గ్యాప్ తీసుకున్నా పర్లేదు కానీ సాలిడ్ హిట్‌తో ఇండస్ట్రీని షేక్ చేయాలని అఖిల్ డిసైడ్ అయినట్లు తెలుస్తోంది. ఇందులో భాగంగానే ఇప్పుడు ఓ సినిమా లైనప్ చేశాడని తెలుస్తుంది. లెనిన్ అనే సినిమాను పట్టాలెక్కించాడు.రురల్ బ్యాక్డ్రాప్ లవ్ స్టోరీతో ఈ సినిమా తెరకెక్కించనున్నారు. కానీ ఈ సినిమాకు హీరోయిన్ కష్టాలు మొదలయ్యాయి. మొదటగా శ్రీలీలను హీరోయిన్ గా ఫిక్స్ చేశారు. పోస్టర్ కూడా రిలీజ్ చేశారు. కానీ ఆతర్వాత ఆమె సినిమా నుంచి తప్పుకుంది. ఇప్పుడు మరో భామ నటిస్తుందని తెలుస్తుంది. ఇదిలా ఉంటే ఇప్పుడు మరో స్టార్ డైరెక్టర్ తో అఖిల్ సినిమా ఉంటుందని తెలుస్తుంది. ఆ దర్శకుడు ఎవరో కాదు పాన్ ఇండియా డైరెక్టర్ ప్రశాంత్ నీల్. కేజీఎఫ్ సినిమాతో పాపులర్ అయిన ప్రశాంత్ నీల్ సలార్ సినిమాతో మరో హిట్ అందుకున్నాడు. ప్రస్తుతం ఎన్టీఆర్ తో సినిమా చేస్తున్నాడు. ఇదిలా ఉంటే అఖిల్ తో సినిమా చేయడానికి ప్రశాంత్ నీల్ రెడీగా ఉన్నాడని

ఇదేందయ్యా ఇది బిగ్ బాస్‌లో ఊహించని ఎలిమినేషన్

బిగ్ బాస్ సీజన్ 9 చివరి దశకు వచ్చేసింది. ఎవరు టాప్ 5లో నిలుస్తారు. ఎవరు హౌస్ నుంచి ఎలిమినేట్ అయ్యి బయటకు వచ్చేస్తారు అనేది ఆసక్తికరంగా మారింది. ఇక ఇప్పటికే కళ్యాణ్ మొదటి ఫైనలిస్ట్ గా నిలిచాడు. బిగ్ బాస్ ఇచ్చిన టాస్క్ ల్లో అదరగొట్టి మొదటి ఫైనలిస్ట్ అయ్యాడు. అలాగే మిగిలిన వారు కూడా తమ శక్తి మేర ఆడి ప్రేక్షకులను మెప్పించారు. 13వ వారంలో ఎలిమినేషన్ లో ఊహించని కంటెస్టెంట్ హౌస్ నుంచి ఎలిమినేట్ అయ్యి బయటకు రానుందని తెలుస్తుంది. మొదటి నుంచి హౌస్ లో స్ట్రాంగ్ గా ఉన్న ఓ కంటెస్టెంట్ హౌస్ నుంచి ఎలిమినేట్ అయ్యి బయటకు రానుందని తెలుస్తుంది.ఆమె ఎవరో కాదు బిగ్ బాస్ హౌస్ లో మొదటి నుంచి తన ఆటతో ప్రేక్షకులను మెప్పించింది ఆమె ఎవరో కాదు రీతూ చౌదరి. ఇప్పుడు ఈ అమ్మడు హౌస్ నుంచి ఎలిమినేట్ అవ్వనుందని తెలుస్తుంది. ఈ వారం నామినేషన్స్ లో ఆరుగురు హౌస్ మేట్స్ ఉన్నారు. ఈ ఆరుగురిలో సంజన లేదా సుమన్ శెట్టి ఎలిమినేట్ అయ్యే ఛాన్స్ ఉందని అందరూ అనుకున్నారు. కానీ ఊహించని విధంగా రీతూ ఈవారం హౌస్ నుంచి ఎలిమినేట్ అయ్యి బయటకు రానుందని తెలుస్తుందిహౌస్ లో డీమన్ పవన్ తో రాసుకుపూసుకు తిరుగుతూ కావాల్సినంత కంటెంట్ ఇస్తుంది రీతూ చౌదరి. ఇక ఇప్పుడు ఆమె ఎలిమినేట్ అవ్వనుందని తెలుస్తుంది. నిజానికి ఓటింగ్ లో రీతూకి బాగానే ప్రేక్షకులు సపోర్ట్ చేశారు.. కానీ ఎక్కడో తేడా కొట్టి ఆమె ఎలిమినేట్ అవుతుందని తెలుస్తుంది. మొదటి నుంచి రీతూని బిగ్ బాస్ బాగానే సపోర్ట్ చేస్తూ వచ్చాడు. గేమ్ కంటే లవ్ ట్రాక్ ఎక్కువ నడుపుతున్నా కూడా ఆమెకు సపోర్ట్ చేశాడు బిగ్ బాస్. కానీ గత కొన్నిరోజుల నుంచి ఆమె గేమ్ కంటే గొడవలు ఎక్కువ పడుతుంది. చిన్నవాటికి కూడా ఏడవడం.. కాస్త ఓవర్ అనిపించింది.. దాంతో ఆమె హౌస్ నుంచి ఎలిమినేట్ అయ్యి బయటకు రానుందని తెలుస్తుంది.

సుడిగాలి సుధీర్ ఫాలో అవుతున్న ఒకే ఒక్క హీరో

సుడిగాలి సుధీర్.. జబర్దస్త్ ద్వారా కమెడియన్ గా ప్రేక్షకులను మనస్సులో స్థానం సంపాదించుకున్నాడు. జబర్దస్త్ కంటే ముందు మ్యాజిక్ షోస్ ద్వారా పాపులర్ అయిన సుధీర్ ఆతర్వాత జబర్దస్త్ లోకి అడుగుపెట్టాడు. ఆతర్వాత మెల్లగా టీమ్ లీడర్ అయ్యింది తన కామెడీతో ప్రేక్షకులను ఆకట్టుకున్నాడు. అలాగే సినిమాల్లోనూ ఛాన్స్ లు అందుకున్నాడు. పలు సినిమాల్లో చిన్న చిన్న పాత్రలు చేసిన సుధీర్ ఆతర్వాత హీరోగా మారాడు. సుదీర్ హీరోగా వేర్ ఈజ్ విద్యా బాలన్ , నేనోరకం, సాఫ్ట్‌వేర్ సుధీర్, 3 మంకీస్, జ, కోతల రాయుడు, వాంటెడ్ పండుగాడ్, కాలింగ్ సహస్ర వంటి సినిమాల్లో నటించాడు. ఇక ఇప్పుడు గోట్ అనే సినిమాతో పేక్షకుల ముందుకు రానున్నాడు. చిత్రాన్ని జైశ్నవ్ ప్రొడక్షన్, మాహాతేజ క్రియేషన్స్‌లో మొగుళ్ళ చంద్రశేఖర్ నిర్మిస్తున్నారు. ఇప్పటికే విడుదలైన గ్లింప్స్ ఆకట్టుకున్నాయి. చాలా రోజులుగా సైలెంట్ గా షూటింగ్ జరుపుకుంటున్న ఈ మూవీ త్వరలోనే ప్రేక్షకుల ముందుకు రానుంది. ఈ మధ్య ఓ వివాదంలోనూ ఇరుక్కున్నాడు సుధీర్. ఇదంతా పక్కన పెడితే సోషల్ మీడియాలో సుధీర్ కు మంచి క్రేజ్ ఉంది. స్టార్ హీరోలకు సామానంగా సుధీర్ కు ఫ్యాన్ ఫాలోయింగ్ ఉంది.ఇక సుధీర్ కూడా సోషల్ మీడియాలో యాక్టివ్ గా ఉంటాడు. తన సినిమాలతో పాటు వ్యక్తిగత విషయాలను కూడా పంచుకుంటూ ఉంటాడు. ఇదిలా ఉంటే ఇన్ స్టా గ్రామ్ లో సుధీర్ ను చాలా మంది ఫాలో అవుతున్నారు. 1.4 మిలియన్ ఫాలోవర్స్ ఉన్నారు. అయితే సుదీర్ మాత్రం ఒకే ఒక్కరిని ఫాలో అవుతున్నాడు. అది ఎవరినో తెలుసా.. సుధీర్ ఇన్ స్టాలో మెగాస్టార్ చిరంజీవిని ఒక్కరిని మాత్రమే ఫాలో అవుతున్నాడు. సుధీర్ కు చిరంజీవి అంటే ఎంత ఇష్టమో ప్రత్యేకించి చెప్పాల్సిన అవసరం లేదు.

Editor: E.Ramana Printed & Published and Owned by E.Mukteshwari, D.No. 2-8-259, Mukarampura, Karimnagar and Printed at Sri Venkatarama, Printers at D.No. 2-28, Setharampur, Karimngar
Ph: 0878-6500033, E-mail:news.vaarthalu@gmail.com RNI NO. AP Tel/2008/24179